往復
高速ジェット船利用で
お得に旅しよう！

要事前予約　期間限定　4日間有効

ホワイトビーチきっぷ
サマービーチきっぷ で
東京の島へ！

ホワイトビーチきっぷ　熱海-神津島

■コース番号【B9L51】

利用期間
7/22～8/31帰着
※8/5～16の往路・復路便は除く

往復大人おひとり様 **12,000円**　こども **6,000円**

サマービーチきっぷ　熱海-大島

■コース番号【B9L31】

利用期間
7/22～8/31帰着
※8/5～16の往路・復路便は除く

往復大人おひとり様 **9,000円**　こども **4,500円**

■利用便時刻表

期間 ＼ 往路	熱海発	大島着	神津島着
7/22～8/4・8/17～8/31	11:05	11:50	13:00
	13:35	14:20	-

期間 ＼ 復路	神津島発	大島発	熱海着
7/22～8/4・8/17～8/31	-	10:05	10:50
	11:25	12:35	13:20

※乗船後の行先変更はできません。

ご予約前にお読みください

- このきっぷは出発日から 4日間有効 の往復きっぷです。ご予約は利用開始日の 2ヶ月前同日から 前日 までとなります。
- ご予約の際、往復のご利用日 をご指定ください。
- このきっぷは特別プランの為他の割引との併用はできません。
- お申し込みの取消については所定の キャンセル手数料が発生 いたします。
  出発後お客様都合での復路便の払い戻し・変更は一切できません。
  29日前より7日前まで･･･500円　6日前より前々日まで･･･10%または500円のいずれか高い方
  前日より出航前まで･･･30%または500円のいずれか高い方
  出航後・無連絡不参加および往路のご利用便出発後の変更･･･100%
- 復路が欠航となった場合、空席がある場合は後日ご利用いただけます。他の交通機関を利用して帰られた場合など、復路乗船券の払い戻しはいたしません。
- 当該商品は運送約款の適用となります（旅行条件適用商品ではありません）。
- 大人1名様から承ります。お子様のみのご予約はできません。※販売店の皆様へ 手配旅行扱い（船車券の発券）となります。
- ご予約時に「コース番号」と併せて「きっぷ名」をお申し付けください。
- 出発時刻の40分前には手続きをお済ませください。
- 上記に記載の時刻表以外の便はご利用できません。
- このきっぷは本土発往復のご利用に限ります。

このきっぷには宿泊はついておりませんので、宿泊は各自でご予約ください。

大島観光協会　☎04992(2)2177
神津島観光協会　☎04992(8)0321

旅行企画実施 **東海汽船(株)**

東海汽船お客様センター
☎03(5472)9999　0570-005710
受付 9:30～18:00（毎日）

東京都知事登録旅行業第2-1793号 東京都港区海岸1-16-1
総合旅行業務取扱管理者　福岡 雅之

◆東海汽船ホームページアドレス
https://www.tokaikisen.co.jp/

●お申し込みは……

2023
7/3▸9/30帰着

われは海の子 Children of the sea

プラネタリウムアイランド @東京・宝島

東海汽船

東京の宝島

Tokyo Treasure Islands 島旅

大島（おおしま）　新島（にいじま）　式根島（しきねじま）　神津島（こうづしま）　三宅島（みやけじま）　八丈島（はちじょうじま）

東海汽船 はこぶね課

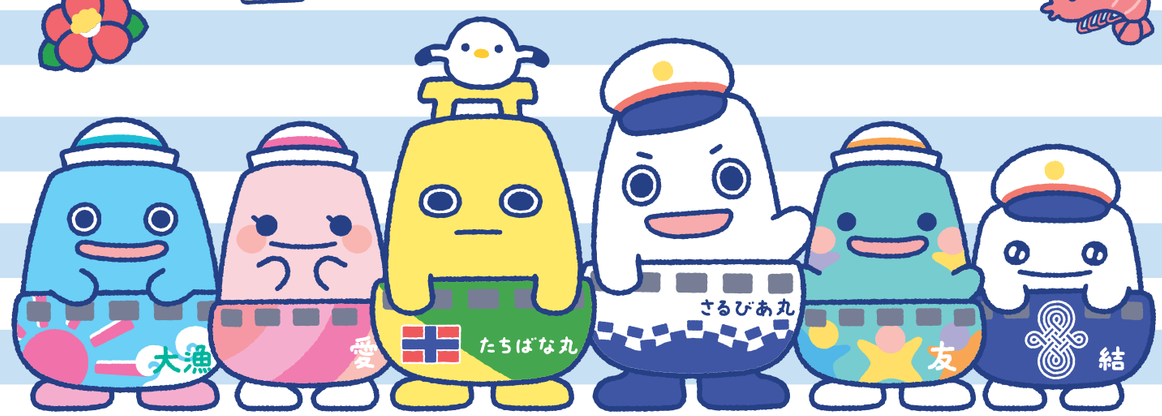

©東海汽船/San-X

5代目 東海汽船マスコットガール

穂住 佳歩
Hozumi Kaho

往復の船＋宿がセットになった
フリープラン

橘丸

セブンアイランド結

さるびあ丸

＼応援してね／

東海汽船 はこぶね課

2022年4月1日、高速ジェット船就航20周年の記念日に
マスコットキャラクター「東海汽船 はこぶね課」を発表いたしました。
より多くのお客様に親しんでもらえるようにと想いを込めた、
東海汽船の船6隻をモチーフにしたキャラクターです。

さるびあ丸

スタイリッシュな
大型客船。
チームをまとめる
しっかり者な兄貴分。

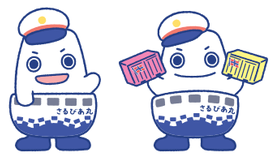

たちばな丸

我が道をゆく
寡黙な大型客船。
なぜか鳥に好かれる。

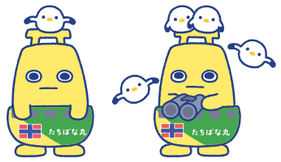

結

最年少だけどハイテクな
高速ジェット船。
眠ると虹の夢を
よく見る。

愛

ピンクのかわいい
高速ジェット船。
ハートは普段ポケットに
しまっていてぎゅっと
したくなった時に出す。

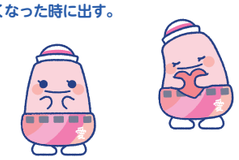

友

カラフルで元気な
高速ジェット船。
やんちゃで明るい。
たのしくなると体の
もようもおどりだす。

大漁

くいしんぼうな
高速ジェット船。
のんびりしていて
釣りをさせれば
いつも大漁！

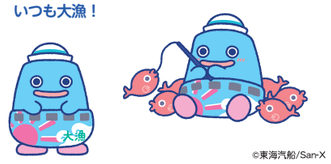

©東海汽船/San-X

東京湾納涼船2023

2023.7.7(金)～9.18(月)

全日予約制 毎日 19:15 出港 (21:00着)

※今後の社会情勢などにより変更となる場合がございます。

Illustration By Yoko Yabugami

各島のおすすめ星空スポット

おすすめ星空スポットの場所は各島ページのマップにてご確認ください。

☆ ←このマークが目印!

大島 野田浜

東京から一番近い島で天然のプラネタリウムを体感!満天の星とよせる波音に日々の疲れを癒やしに来ませんか?お待ちしております。

アクセス▶元町港から車で約10分

新島 和田浜

本村地区に長く伸びる前浜海岸の北側にある名ビーチ「和田浜」。今にも降ってきそうな星たちをのんびりと眺めてみてはいかがでしょうか?

アクセス▶新島港から徒歩で約30分

式根島 泊海水浴場

撮影:E-Jay

ぐるっと岩に囲まれた扇状の入り江が特徴。まるで星が降ってくるような絶景スポットです!

アクセス▶野伏港から徒歩で約5分

Planetarium Islands @TOKYO·TAKARAJIMA

プラネタリウム アイランド @東京・宝島

プラネタリウムアイランド @東京・宝島とは?

海に囲まれ光害の影響の少ない東京の宝島では、四季を通じてどの島でも美しい星空をご覧いただけます。降るようなたくさんの星、天の川もみることができるので、星空散歩や露天風呂に浸りながら眺めるのもお勧めです。

特設ウェブサイトへ

プラネタリウムアイランド @東京・宝島

こちらのQRコードより簡単にアクセスできます▶

https://www.tokaikisen.co.jp/planetariumislands/

神津島 よたね広場

撮影:藤井智久

集落から気楽に徒歩で行けるので、夕食後の散策にオススメ。レジャーシートを敷いて、寝転びながら見るのが最高です。

アクセス▶神津島港より徒歩で約20分

三宅島 伊豆岬

三宅島観光協会提供

純白のランプ式灯台がシンボル。
満天の星に包まれたかのような360°星空パノラマをご覧いただけます。

アクセス▶阿古港から車で約25分

八丈島 八丈小島展望台

写真は八丈富士中腹の展望台から、八丈小島へ降り注ぐ天の川です。都会では見られない大自然のサンセットや星空をお楽しみください。

アクセス▶底土港から車で約30分

夏の星空観察ポイント

★流星群情報(出現日は目安です)

ペルセウス座流星群 8月12～14日頃

しぶんぎ座流星群、ふたご座流星群と並び、三大流星群の1つです。たくさんの流星が出現し、明るい流星が多いことから比較的観察しやすい流星群と言われています。夏休みの自由研究にもオススメです。

夏の大三角形

夏の夜空に輝く、こと座のベガ、わし座のアルタイル、はくちょう座のデネブ。この3つを結ぶとできるのが「夏の大三角形」です。今年の夏はぜひ東京の宝島で見上げてみませんか?

神津島 星空保護区認定

2020年12月1日、神津島村は「国際ダークスカイ協会(IDA)」により、星空保護区『ダークスカイ・アイランド』の認定を受けました。これは美しい夜空を保護する取り組みを評価するものであり、東京都内で初めての認定となります。神津島ではこれまで光害防止条例や星空ガイド育成など、地域一丸となって星空保護に取り組んできました。
今後、東海汽船でも『ダークスカイ・アイランド神津島』を楽しむことができる企画を順次展開していく予定です。

Oshima

大島

東京から一番近い
プラネタリウムアイランド

大島観光協会
☎04992(2)2177

往路ジェット船プラン

日次	行程	食事
1	東京・竹芝客船ターミナル ―ジェット船 指定席― 伊豆大島 熱海港 ◎ 発着地は同じになります。 6ページ紹介の各種おすすめオプションもご利用いただけます。	× × 夕
2	出港時刻まで6ページ紹介の各種おすすめオプションもご利用いただけます。 伊豆大島 ―ジェット船 指定席― 東京・竹芝客船ターミナル 熱海港	朝 × ×

※素泊まりプランに食事は付きません。
◎時刻表は17ページをご覧ください。復路便運航ダイヤをご確認の上、お申し込みください。

往路大型客船プラン

日次	行程	食事
1	東京・竹芝客船ターミナル ―大型客船2等・指定席 船中泊―	× × ×
2	伊豆大島 6ページ紹介の各種おすすめオプションもご利用いただけます。	× × 夕
3	出港時刻まで6ページ紹介の各種おすすめオプションもご利用いただけます。 伊豆大島 ―大型客船2等・指定席 またはジェット船・指定席― 東京・竹芝客船ターミナル	朝 × ×

◎往復大型客船プランは復路が客船運休日に該当する場合がございます。ダイヤをご確認の上、お申し込みください。

● 往路ジェット船プラン／出発日カレンダー
● 延泊日カレンダー（往路大型客船プラン共通）

2023年7月

日	月	火	水	木	金	土
					1	
2	3 B	4 B	5 B	6 B	7 B	8 B
9 B	10 B	11 B	12 B	13 B	14 B	15 E
16 E	17 B	18 B	19 B	20 B	21 B	22 E
23 E	24 E	25 E	26 E	27 E	28 E	29 E
30 E	31 E					

2023年8月

日	月	火	水	木	金	土
		1 E	2 E	3 E	4 E	5 E
6 E	7 E	8 E	9 E	10 E	11 E	12 E
13 E	14 E	15 E	16 E	17 E	18 E	19 E
20 D	21 D	22 D	23 D	24 D	25 D	26 D
27 D	28 D	29 D	30 D	31 D		

2023年9月

日	月	火	水	木	金	土
						1 A
3 A	4 A	5 A	6 A	7 A	8 A	9 C
10 A	11 A	12 A	13 A	14 A	15 A	16 C
17 C	18 A	19 A	20 A	21 A	22 A	23 C
24 A	25 A	26 A	27 A	28 A	29 A	30

※空白の日の設定はございません。

● 往路大型客船プラン／出発日カレンダー

2023年7月

日	月	火	水	木	金	土
						1
2	3 B	4	5	6	7 B	8 B
9 B	10 B	11 B	12 B	13 B	14 E	15 E
16 B	17 B	18 B	19 B	20 B	21 E	22 E
23 E	24 E	25 E	26 E	27 E	28 E	29 E
30 E	31 B					

2023年8月

日	月	火	水	木	金	土
		1 E	2 E	3 E	4 E	5 E
6 E	7 E	8 E	9 E	10 E	11 E	12 E
13 E	14 E	15 E	16 E	17 E	18 D	19 D
20 D	21 D	22 D	23 D	24 D	25 D	26 D
27 D	28 D	29 D	30 D	31 B		

2023年9月

日	月	火	水	木	金	土
					1 C	2 A
3 A	4 A	5 A	6 A	7 A	8 C	9 A
10 A	11 A	12 A	13 A	14 A	15 C	16 C
17 A	18 A	19	20	21	22	23 A
24 A	25 A	26	27	28	29	30

※空白の日の設定はございません。

温泉情報

元町浜の湯

目の前には太平洋を、背後には三原山を見渡せる絶景の温泉です。

入浴料 大人 300円、小中学生 150円
時　間 13:00～19:00
天候により休業・時間短縮有。

御神火温泉（ごじんか）

元町港に近く、長根浜公園に隣接する天然温泉。ジャグジーなどの施設も充実しています。

入浴料 大人 710円、小中学生 300円
時　間 9:00～21:00
（大型客船の入港日は6:30～21:00）
休業日 毎月第2水・木曜日(2・3・8月は変則)

三原山温泉 大島温泉ホテル

三原山の7合目にあるホテル。三原山内輪山を一望できる露天温泉もあります。夜には美しい星空を楽しめます。

入浴料 大人 800円、小学生 400円
時　間 6:00～9:00、13:00～21:00
休業日 無休（臨時休業あり）

※営業日・営業時間は変更となる場合がございます。必ず事前にご確認ください。

1人旅OK 大島温泉ホテル

☎04992(2)1673

三原山を望む絶景露天風呂をゆったりお楽しみください。

改修工事のお知らせ　ホテルの改修工事を実施しております。この間、客室やレストランからの景観が損なわれる場合がございます。ご利用のお客様には大変ご不便ご迷惑をお掛け致しますが、何卒ご理解とご協力を賜りますよう、宜しくお願い申し上げます。

早朝到着大型客船または午前中到着ジェット船のお迎えはありません。
（レンタカーまたはタクシーをご利用ください）
※送迎の詳細についてはお問い合わせください。

露天風呂　大浴場　無料 チェックアウト時送りのみ　1名様

★チェックイン／15:00
★チェックアウト／10:00
★部屋タイプ／和室（バスなし、トイレ付）

✦ 特 典 ✦ ★館内お土産10%割引

椿フォンデュ

大島温泉ホテルの名物料理。野菜や海鮮に衣をつけ、椿油で揚げます。

健康食材あしたば

多くの栄養成分が含まれ、健康食品として注目されている明日葉。明日葉料理もお楽しみください。

オプショナル料理　◆べっこう寿司　1人前(3ヶ)550円　OPコード:21002

◆旅行代金【往復の船代+宿泊代(夕・朝食付)／おひとり様 単位:円】 ＝大型客船 ＝ジェット船

発着	区分(1室)		A期間	B期間	C期間	D期間	E期間
東京 WGH11	大人	1名	30,800	32,900	36,400	39,100	43,500
		2名	26,100	28,200	32,000	34,700	37,900
		3名以上	25,100	27,200	31,000	33,700	37,000
	子ども	2名	15,500	16,500	18,800	20,200	22,000
		3名以上	14,800	15,800	18,100	19,500	21,300
東京 WGH13	大人	1名	28,200	30,300	33,000	35,700	39,800
		2名	23,500	25,600	28,600	31,300	34,200
		3名以上	22,500	24,600	27,600	30,300	33,200
	子ども	2名	14,100	15,200	17,100	18,500	20,100
		3名以上	13,500	14,500	16,400	17,800	19,400
東京 WGH14	大人	1名	28,200	30,300	33,000	35,700	39,800
		2名	23,500	25,600	28,600	31,300	34,200
		3名以上	22,500	24,600	27,600	30,300	33,200
	子ども	2名	14,100	15,200	17,100	18,500	20,100
		3名以上	13,500	14,500	16,400	17,800	19,400

発着	区分(1室)		A期間	B期間	C期間	D期間	E期間
東京 WGH12	大人	1名	25,600	27,700	29,600	32,300	36,000
		2名	20,900	23,000	25,300	28,000	30,500
		3名以上	19,900	22,000	24,300	27,000	29,500
	子ども	2名	12,800	13,900	15,400	16,800	18,200
		3名以上	12,100	13,200	14,700	16,100	17,500
熱海 WGH15	大人	1名	25,800	27,000	29,900	31,500	35,100
		2名	21,100	22,300	25,600	27,100	29,500
		3名以上	20,100	21,300	24,600	26,100	28,500
	子ども	2名	12,900	13,600	15,600	16,400	17,800
		3名以上	12,300	12,900	14,900	15,700	17,100

延泊料金表(各コース共通)	区分(1室)		A期間	B期間	C期間	D期間	E期間
	大人	1名	16,100	17,750	19,950		
		2名	11,480	13,460	14,450		
		3名以上	10,490	12,470	13,460		
	子ども	2名	7,940	9,320	10,010		
		3名以上	7,240	8,630	9,320		

●幼児料金（3歳以上の小学校未就学児 寝具付、寝巻きなし）【1泊2食付】5,500円 ／【食事なし】2,200円
●乳児料金（3歳未満 寝具なし、寝巻きなし）【食事なし】1,100円　※幼児・乳児料金は、税込・現地現金精算

大島温泉ホテル天然温泉の展望風呂付客室にご宿泊 湯ったりコース

★チェックイン／14:00
★チェックアウト／11:00
★部屋タイプ／和室（展望風呂、トイレ付）

◆旅行代金【往復の船代+宿泊代(夕・朝食付)／おひとり様 単位:円】 ＝大型客船 ＝ジェット船

発着	区分(1室)		A期間	B期間	C期間	D期間	E期間
東京 WGH21	大人	1名	36,300	38,400	42,000	44,700	48,500
		2名	32,000	34,200	37,900	40,600	43,900
		3名以上	31,100	33,200	36,900	39,700	42,900
	子ども	2名	19,600	20,700	22,900	24,300	26,100
		3名以上	18,900	20,000	22,300	23,600	25,400
東京 WGH23	大人	1名	33,700	35,800	38,600	41,300	44,700
		2名	29,400	31,500	34,600	37,300	40,100
		3名以上	28,400	30,500	33,600	36,300	39,100
	子ども	2名	18,300	19,400	21,300	22,600	24,300
		3名以上	17,600	18,700	20,600	21,900	23,600
東京 WGH24	大人	1名	33,700	35,800	38,600	41,300	44,700
		2名	29,400	31,500	34,600	37,300	40,100
		3名以上	28,400	30,500	33,600	36,300	39,100
	子ども	2名	18,300	19,400	21,300	22,600	24,300
		3名以上	17,600	18,700	20,600	21,900	23,600

発着	区分(1室)		A期間	B期間	C期間	D期間	E期間
東京 WGH22	大人	1名	31,100	33,200	35,200	38,000	41,000
		2名	26,800	28,900	31,200	33,900	36,400
		3名以上	25,800	27,900	30,200	32,900	35,400
	子ども	2名	17,000	18,000	19,600	20,900	22,400
		3名以上	16,300	17,400	18,900	20,300	21,700
熱海 WGH25	大人	1名	32,100	33,300	36,400	37,900	40,900
		2名	27,700	28,900	32,200	33,700	36,200
		3名以上	26,600	27,800	31,200	32,700	35,100
	子ども	2名	17,500	18,200	20,200	21,000	22,400
		3名以上	16,800	17,400	19,500	20,300	21,700

延泊料金表(各コース共通)	区分(1室)		A期間	B期間	C期間	D期間	E期間
	大人	1名	21,600	23,360	24,900		
		2名	17,420	19,400	20,390		
		3名以上	16,420	18,410	19,400		
	子ども	2名	12,090	13,480	14,170		
		3名以上	11,400	12,790	13,480		

●幼児料金（3歳以上の小学校未就学児 寝具付、寝巻きなし）【1泊2食付】5,500円 ／【食事なし】2,200円
●乳児料金（3歳未満 寝具なし、寝巻きなし）【食事なし】1,100円　※幼児・乳児料金は、税込・現地現金精算

ホテル白岩

☎04992(2)2571

大島の正面玄関、元町港の高台にあり「白椿の湯」・「紅椿の湯」温泉が好評です。

露天風呂　大浴場　無料 往路ジェット船プランのみ要予約　2名様

★チェックイン／15:00　★チェックアウト／10:00
★部屋タイプ／和室（バスなし、トイレ付）、洋室（バス・トイレ付）、和洋室（バス・トイレ付）
※部屋タイプは選べません。

✦ 特 典 ✦

★館内売店おみやげ 10%割引サービス
★バースデーワインプレゼント チェックイン日が誕生日の方（要証明書）
★トヨタレンタカー 最大20%割引サービス（対象外車種・期間あり）
問合せ　04992(2)1611

オプショナル料理
◆伊勢海老一尾丸苑コース …… 1尾　4,400円　OPコード:21010
◆お刺身盛り合わせコース（お申込みは2人前より） 1人前　2,200円　OPコード:21012
◆金目鯛姿煮コース …… 1尾　4,400円　OPコード:21014

◆旅行代金【往復の船代+宿泊代(夕・朝食付)／おひとり様 単位:円】 ＝大型客船 ＝ジェット船

発着	区分(1室)		A期間	B期間	C期間	D期間	E期間
東京 WGH31	大人	2名	26,400	28,500	31,400	34,100	38,500
		3名以上	25,300	27,400	30,300	33,000	37,400
	子ども	2名	15,600	16,700	18,400	19,700	22,400
		3名以上	14,800	15,900	17,600	18,900	21,600
東京 WGH33	大人	2名	23,800	25,900	28,000	30,700	34,800
		3名以上	22,700	24,800	26,900	29,600	33,700
	子ども	2名	14,300	15,400	16,700	18,100	20,500
		3名以上	13,500	14,600	15,900	17,300	19,700
東京 WGH34	大人	2名	23,800	25,900	28,000	30,700	34,800
		3名以上	22,700	24,800	26,900	29,600	33,700
	子ども	2名	14,300	15,400	16,700	18,100	20,500
		3名以上	13,500	14,600	15,900	17,300	19,700

発着	区分(1室)		A期間	B期間	C期間	D期間	E期間
東京 WGH32	大人	2名	21,100	23,200	24,600	27,400	31,100
		3名以上	20,000	22,100	23,500	26,300	30,000
	子ども	2名	13,000	14,100	15,000	16,400	18,600
		3名以上	12,200	13,300	14,200	15,600	17,800
熱海 WGH35	大人	2名	21,400	22,600	24,900	26,500	30,100
		3名以上	20,300	21,500	23,800	25,400	29,000
	子ども	2名	13,100	13,700	15,200	15,900	18,200
		3名以上	12,300	12,900	14,400	15,100	17,400

延泊料金表(各コース共通)	区分(1室)		A期間	B期間	C期間	D期間	E期間
	大人	2名	12,300	13,400	15,600		
		3名以上	11,200	12,300	14,500		
	子ども	2名	8,500	9,300	10,800		
		3名以上	7,700	8,500	10,000		

●幼児料金（3歳以上の小学校未就学児 寝具付、寝巻きなし）【1泊2食付】6,000円 ／【食事なし】3,600円
●乳児料金（3歳未満 寝具なし、寝巻きなし）【食事なし】無料　※幼児・乳児料金は、税込・現地現金精算

ホテル赤門

☎04992(2)1213

元町港より徒歩1分の宿。庭園内には源為朝ゆかりの史跡が多くあります。

露天風呂　大浴場　無料 往路ジェット船プランのみ要予約　2名様

★チェックイン／15:00
★チェックアウト／10:00
★部屋タイプ／和室（バスなし、トイレ付）

◆旅行代金【往復の船代+宿泊代(夕・朝食付)／おひとり様 単位:円】 ＝大型客船 ＝ジェット船

発着	区分(1室)		A期間	B期間	C期間	D期間	E期間
東京 WGH61	大人	2名	26,600	28,700	31,500	34,200	37,400
		3名以上	25,600	27,700	30,500	33,200	36,400
	子ども	2名	16,100	17,200	19,100	20,400	22,600
		3名以上	15,100	16,200	18,100	19,400	21,600
東京 WGH63	大人	2名	24,000	26,100	28,100	30,800	33,700
		3名以上	23,000	25,100	27,100	29,800	32,700
	子ども	2名	14,800	15,900	17,400	18,800	20,700
		3名以上	13,800	14,900	16,400	17,800	19,700
東京 WGH64	大人	2名	24,000	26,100	28,100	30,800	33,700
		3名以上	23,000	25,100	27,100	29,800	32,700
	子ども	2名	14,800	15,900	17,400	18,800	20,700
		3名以上	13,800	14,900	16,400	17,800	19,700

発着	区分(1室)		A期間	B期間	C期間	D期間	E期間
東京 WGH62	大人	2名	21,300	23,400	24,700	27,500	30,000
		3名以上	20,300	22,400	23,700	26,500	29,000
	子ども	2名	13,500	14,600	15,700	17,100	18,800
		3名以上	12,500	13,600	14,700	16,100	17,800
熱海 WGH65	大人	2名	21,600	22,800	25,000	26,600	29,000
		3名以上	20,600	21,800	24,000	25,600	28,000
	子ども	2名	13,600	14,200	15,900	16,600	18,400
		3名以上	12,600	13,200	14,900	15,600	17,400

延泊料金表(各コース共通)	区分(1室)		A期間	B期間	C期間	D期間	E期間
	大人	2名	12,000	13,000	14,500		
		3名以上	11,000	12,000	13,500		
	子ども	2名	8,500	9,500	11,000		
		3名以上	7,500	8,500	10,000		

●幼児料金（3歳以上の小学校未就学児 寝具付、寝巻きなし）【1泊2食付】6,600円／【食事なし】3,300円
●乳児料金（3歳未満 寝具なし、寝巻きなし）【食事なし】1,100円　※幼児・乳児料金は、税込・現地現金精算

離れ宿 喜船

☎04992(2)1171

全室が離れ家となっているコテージ風なつくりが魅力です。

2名様

★チェックイン／14:30　★チェックアウト／9:30
★部屋タイプ／和室（バス・トイレ付）
※送迎はございません。

オプショナル料理　◆お刺身盛り合わせ …… 1人前2,200円　OPコード:21050

◆旅行代金【往復の船代+宿泊代(夕・朝食付)／おひとり様 単位:円】 ＝大型客船 ＝ジェット船

発着	区分(1室)		A期間	B期間	C期間	D期間	E期間
東京 WGH41	大人	2名	25,500	27,600	29,400	32,100	34,300
		3名以上	24,300	26,400	28,200	30,900	33,200
	子ども	2名以上	15,400	16,500	17,400	18,700	19,800
東京 WGH43	大人	2名	22,800	24,900	26,000	28,700	30,600
		3名以上	21,700	23,800	24,900	27,600	29,400
	子ども	2名以上	14,100	15,200	15,700	17,000	18,000
東京 WGH44	大人	2名	22,800	24,900	26,000	28,700	30,600
		3名以上	21,700	23,800	24,900	27,600	29,400
	子ども	2名以上	14,100	15,200	15,700	17,000	18,000

発着	区分(1室)		A期間	B期間	C期間	D期間	E期間
東京 WGH42	大人	2名	20,200	22,300	22,600	25,300	26,800
		3名以上	19,100	21,200	21,500	24,200	25,700
	子ども	2名以上	12,800	13,800	14,000	15,400	16,100
熱海 WGH45	大人	2名	20,400	21,700	22,900	24,500	25,900
		3名以上	19,300	20,500	21,800	23,300	24,800
	子ども	2名以上	12,900	13,500	14,100	14,900	15,600

延泊料金表(各コース共通)	区分(1室)		A期間	B期間	C期間	D期間	E期間
	大人	2名	10,000				
		3名以上	9,600				
	子ども	2名以上	7,700				

●幼児料金（3歳以上の小学校未就学児 寝具付、寝巻きなし）【1泊2食付】6,600円 ／【食事なし】3,300円
●乳児料金（3歳未満 寝具なし、寝巻きなし）【食事なし】1,100円　※幼児・乳児料金は、税込・現地現金精算

マークの説明　温泉あり　露天風呂 露天風呂あり　大浴場 大浴場あり　無料 送迎あり 港▸宿(定期船入港時) 宿▸港(チェックアウト時)　1名様 1名様よりOK(お申し込みに必要な人数)　2名様 2名様よりOK(お申し込みに必要な人数)　浴衣あり(大人のみ)　歯ブラシあり　バスタオルあり　タオルあり　カミソリあり　シャンプーあり　シャンプー・リンスあり(またはリンスインシャンプー)　ドライヤーあり　無線 LAN　オプショナル料理 夕食時オプショナル料理承ります。プランお申込み時に併せてご予約ください。　✦ 特 典 ✦ 詳しくは各宿へお問い合わせください。

1人旅OK 素泊まりプラン カプセルホテルアイランド伊豆大島

☎04992(2)0665

元町の中心街にあるカプセルホテルです。女性専用宿泊コーナーもございます。

★チェックイン／15:30 ★チェックアウト／10:00
★部屋タイプ／ボックス型カプセルホテル
（館内にトイレ・シャワーがございます）

外観

部屋

◆旅行代金【往復の船代+宿泊代(食事なし)／おひとり様 単位:円】 =大型客船 =ジェット船

発着	往き コース番号	帰り コース番号	区分(1室)		A期間	B期間	C期間	D期間	E期間
東京		WGM21	大人	1名	19,300	21,400	23,200	25,900	28,200
			子ども	1名	11,200	12,300	13,200	14,600	15,700
		WGM23	大人	1名	16,700	18,800	19,900	22,600	24,400
			子ども	1名	9,900	11,000	11,500	12,900	13,800
		WGM24	大人	1名	16,700	18,800	19,900	22,600	24,400
			子ども	1名	9,900	11,000	11,500	12,900	13,800

発着	往き コース番号	帰り コース番号	区分(1室)		A期間	B期間	C期間	D期間	E期間
東京		WGM22	大人	1名	14,100	16,200	16,500	19,200	20,700
			子ども	1名	8,600	9,700	9,800	11,200	11,900
熱海		WGM25	大人	1名	14,300	15,500	16,800	18,400	19,800
			子ども	1名	8,700	9,400	10,000	10,800	11,500

延泊料金表（各コース共通）	区分(1室)		A期間	B期間	C期間	D期間	E期間
	大人	1名	4,980				
	子ども	1名	3,980				

●幼児・乳児の方のご予約は承っておりませんので、ご了承願います。

1人旅OK 民宿が選べます!! 大島民宿1泊2食

除外期間あり

★チェックイン／14:00 ★チェックアウト／9:00
★部屋タイプ／和室（バス、トイレなし）

★お宿はご予約の際、ご指定ください　ご不明な点はお気軽にお問い合わせください。

あさの

☎04992(2)8091
清閑な宿にて、ゆったり自慢の料理とお風呂をお楽しみください。

朝海館（あさみかん）

☎04992(2)8344
観光、レジャー、ビジネス、サイクリングなどに便利な宿です。

公秀（きみひで）

☎04992(2)8225
新鮮な魚でおもてなしいたします。

野田浜園（のだはまえん）

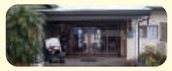

☎04992(2)8341
アットホームな雰囲気と地元の食材をいかした料理をご用意しております。

三佳（みよし）

☎04992(2)8177
新鮮な魚でおもてなしいたします。

舟吉（ふなよし）

☎04992(2)8447
家庭的な雰囲気の宿です。

八幡荘（やはたそう）

☎04992(2)8746
釣りたての魚を使った料理をお楽しみください。

※上記以外にも、他のお宿をご案内させていただく場合がございます。

◆旅行代金【往復の船代+宿泊代(夕・朝食付)／おひとり様 単位:円】 =大型客船 =ジェット船

発着	往き コース番号	帰り コース番号	区分(1室)		A期間	B期間	C期間	D期間	E期間
東京		WGM11	大人	1名	23,800	26,000	28,300	31,000	—
				2名	22,600	24,700	27,700	30,400	32,600
				3名以上	22,600	24,700	27,100	29,800	32,000
			子ども	2名以上	14,500	15,600	16,500	17,800	19,000
		WGM13	大人	1名	21,200	23,300	24,900	27,700	—
				2名	20,000	22,100	24,300	27,000	28,900
				3名以上	20,000	22,100	23,700	26,400	28,300
			子ども	2名以上	13,200	14,300	14,800	16,200	17,100
		WGM14	大人	1名	21,200	23,300	24,900	27,700	—
				2名	20,000	22,100	24,300	27,000	28,900
				3名以上	20,000	22,100	23,700	26,400	28,300
			子ども	2名以上	13,200	14,300	14,800	16,200	17,100

発着	往き コース番号	帰り コース番号	区分(1室)		A期間	B期間	C期間	D期間	E期間
東京		WGM12	大人	1名	18,600	20,700	21,600	24,300	—
				2名	17,400	19,500	20,900	23,600	25,100
				3名以上	17,400	19,500	20,300	23,100	24,600
			子ども	2名以上	11,900	13,000	13,100	14,500	15,200
熱海		WGM15	大人	1名	18,800	20,000	21,900	23,400	—
				2名	17,600	18,800	21,200	22,800	24,200
				3名以上	17,600	18,800	20,600	22,200	23,600
			子ども	2名以上	12,000	12,600	13,300	14,000	14,800

延泊料金表（各コース共通）	区分(1室)		A期間	B期間	C期間	D期間	E期間
	大人	1名	9,350		9,900		—
		2名	8,250		9,350		
		3名以上	8,250		8,800		
	子ども	2名以上	7,150				

●幼児料金 （3歳以上小学校未就学児 寝具付、寝巻きなし）
【1泊2食付】3,600円 ／【食事なし】2,300円
●乳児料金 （3歳未満 寝具なし、寝巻きなし） 【食事なし】1,100円

※幼児・乳児料金は、税込・現地現金精算

送迎・朝食休憩のご案内

●入港地～宿（定期船入港時）、宿～出港地（チェックアウト時）の送迎が必要な方は右記表をご確認の上、事前にお客様より各宿へお電話ください。
上記以外の場合は原則として、送迎は行っておりませんので、ご了承願います。
●送迎可能な宿でも状況によっては承れない場合もございますので各宿へご確認ください。
●往路客船プランには、朝食・休憩はございません。朝食・広間休憩については、右記表をご確認の上、事前にお客様より各宿へお電話ください。
おひとり様1,980円/税込（現地現金精算）
●朝食休憩可能な宿でも状況によっては承れない場合もございますので各宿へご確認ください。

宿泊先	早朝到着大型客船迎え	高速ジェット船の迎え	チェックアウト時の送り	朝食休憩
あさの	×	●	●	×
朝海館	▲	●	●	▲
公秀	×	●	●	×
野田浜園	×	午前× 午後▲	●	×
三佳	×	×	●	×
舟吉	▲	▲	▲	▲
八幡荘	●	▲	●	×

●:可 ▲:状況により不可 ×:不可

おすすめ観光スポット

三原山

御神火様と
あがめられた活火山

山を走るトレイルランからのんびりウォーキングまで色々なアクティビティーを楽しめます。
◎入港地から
バス三原山ライン
【三原山頂口】下車

ぶらっとハウス

島の味覚が
詰まった直売所

直売所ではソフトクリームや、地元の明日葉を使ったアイスがおすすめ。
◎元町港から車で10分

地層大切断面

バームクーヘンのような
地層断面

三原山の大噴火によって堆積した地層は高さ約24m、長さ約630m。最も古い地層は今から1万5000年前のものとも…
◎元町港から
バス波浮港ライン
【地層断面前】下車

泉津の切通し

大島で話題のフォトスポットです。階段の両脇に大木が根を張り、神秘的な雰囲気を感じることができます。
◎入港地から
バス大島公園ライン
【椿トンネル】下車、
徒歩約5分

マークの説明 温泉あり 露天風呂 露天風呂あり 大浴場 大浴場あり 送迎 送迎あり 港▸宿（定期船入港時） 宿▸港（チェックアウト時） 1名様 1名様よりOK（お申し込みに必要な人数） 2名様 2名様よりOK（お申し込みに必要な人数） 浴衣 浴衣あり（大人のみ） 歯ブラシ 歯ブラシあり バスタオル バスタオルあり

予約制 おすすめオプション

路線バス1日・2日乗車券

島内を自由にめぐりたい人におすすめ！

路線バスで観光しよう

島内の路線バスが乗り放題!

1日乗車券 料金 大人…2,050円 子ども…1,030円 OPコード:21400
2日乗車券 料金 大人…3,100円 子ども…1,550円 OPコード:21401

※ご利用日当日に限り大島バス全路線乗車可能／払戻不可

ガイドウォーク

ジオガイドと歩く一味違う三原山

所要時間 約4時間 ご利用人数 2名様より OPコード:21472
料金 おひとり様 大人…6,600円 小・中学生…5,280円
実施時間 ①8:30～12:30 ②12:30～16:30 お申込み時に実施時間をご指定ください。
基本ルート概要 宿または港～三原山頂口～三原神社～火口展望台～表砂漠～三原山頂口～宿または港

※但し、天候やお客様の体調に合わせ最適なルートに変更します。
（乳児・幼児のご参加は下記にお問い合わせください。）
※詳細はグローバルネイチャークラブ（☎04992(2)1966）の担当ガイドより事前にご連絡いたします。
レンタカーのご利用のない方は、その際にガイドにご相談ください。

企画・運営／グローバルネイチャークラブ

体験

この地ならではの体験に挑戦!

大島ふるさと体験館

共通のご案内
※大島ふるさと体験館までの交通費はお客様のご負担となります。
※火曜日は、実施いたしません。
【お申し込み時に開始時間（①10時～、②13時30分～）をご指定ください。】
※企画・運営/大島ふるさと体験館

草木染め体験

あしたばや椿を染料にして、染物に挑戦!

所要時間 約60分 OPコード:21442
ご利用人数 2名様より
料金 おひとり様 2,700円

椿油しぼり体験

島を代表する植物、椿の実から搾油します

所要時間 約90分 OPコード:21444
ご利用人数 2名様より
料金 おひとり様 2,700円

タクシー観光

地元のタクシードライバーが島内をご案内

5時間でぐるっと一周

通常約29,000円のところ、このお値段はお得です!

ご利用人数 1～4名様 利用時間 5時間
料金 1台 25,000円 OPコード:21417
主な観光場所 ・三原山頂口 ・大島公園 ・波浮港見晴台 ・波浮港(踊子の里資料館)

※昼食代、入場料は含まれておりません。
【お申し込み時に配車場所と時間をご指定ください。】

ダイビング

透明度バツグンの海でダイビングを満喫

企画・運営／大島21

体験ダイビング

楽しくて、初めてでも安心

ダイビングを体験してみたいあなた!ご用意頂くのは、水着とタオルだけ。講習後、インストラクターがマンツーマンで海中への散歩へご案内します。

所要時間 約3時間 ご利用人数 2名様より
料金 おひとり様 15,000円

※所要時間は目安となります。
※野田浜や秋の浜に潜ります。当日の状況で変更することもあります。
※午前8:30の部、午後1:00の部のいずれかの実施となります。
【お申し込み時にご指定ください。】
※料金に含まれるもの：器材レンタル一式、指導料

OPコード:21461
※お迎えはお宿もしくは元町ロータリーのみ、お送りはお宿もしくは出港地のみとなります。(お宿:元町～岡田～泉津の北部のみ)（大島温泉ホテルは元町ロータリー前集合・解散となります。）

2ビーチファンダイビング

紺碧の太平洋の海を散歩

ダイビングのライセンスをお持ちの方のプランです。

所要時間 約4時間 ご利用人数 2名様より
料金 おひとり様 12,000円

※所要時間は目安となります。
※野田浜や秋の浜に潜ります。当日の状況で変更することもあります。
※午前8:30の部、午後1:00の部のいずれかの実施となります。
【お申し込み時にご指定ください。】
※料金に含まれるもの：2ビーチダイブ・ガイド付、タンク・ウェイト代、ポイント送迎

OPコード:21464
※お迎えはお宿もしくは元町ロータリーのみ、お送りはお宿もしくは出港地のみとなります。(お宿:元町～岡田～泉津の北部のみ)（大島温泉ホテルは元町ロータリー前集合・解散となります。）

シュノーケリング&ビーチお遊びパック

❶シュノーケリングセットの貸し出し
❷ビーチマットプレゼント
❸クーラーボックスレンタル
❹保冷剤もしくは保冷氷
❺1ドリンクサービス(ソフトドリンク)
❻ライフベストの貸出

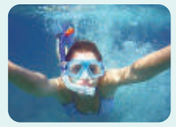

所要時間 約4時間 ご利用人数 2名様より
料金 おひとり様 5,500円

OPコード:21447
※対象年齢10歳以上 ※所要時間は目安となります。
※午前8:30～12:30の部、午後1:00～5:00の部のいずれかとなります。
※宿への無料送迎つき(但し、元町～岡田間の宿に限ります。8:30または13:00宿迎え、12:30または17:00ビーチ迎え)
※大島温泉ホテルは、元町ロータリー前集合・解散となります。

共通のご案内
①ジェット船に持込む三辺の和が1.2m超または、総重量が20kg超のダイビングバッグの手荷物料金は、1,000円となります。乗船前に窓口で「手荷物券」をお買い求めください。三辺の和が2m超または、総重量が30kg超のものはジェット船に持込むことはできません。
②お宿が大島温泉ホテルの場合、大島温泉ホテル～元町ロータリー間のご移動手段を必ずご確認ください。

共通のご案内

利用日7月3日から9月30日までの毎日お申し込み可能です。

東海汽船 お客様センター ☎03(5472)9999 0570-005710

●ご予約の際は、オプションコード番号（OPコード）をご指定ください。
●オプションについては本商品とあわせてお申込みください。
●有効期間は、実施指定日のみです。ご予約の際、実施ご希望日・時間をご指定ください。一部で承れない日時がございます。
●一部を除き、大人1名様から承ります。
●ご利用の2日前までに、事前予約が必要です。(タクシープラン、ダイビングプランは5日前まで)
●添乗員は同行いたしません。事前にお渡しするご案内書面に従い、お客様ご自身でお過ごしいただきます。

大島オプションについて
＊入港地・出港地とは、その日の船舶が入港・出港する港のことで、元町港か岡田港のいずれかとなります。
当日、東海汽船大島支店〔☎04992(2)5522(7:30～最終便出港時間まで毎日・テープ案内)〕へご確認ください。

タオルあり カミソリあり シャンプーあり シャンプー・リンスあり（またはリンスインシャンプー） ドライヤーあり 無線LAN オプショナル料理 夕食時オプショナル料理承ります。プランお申込み時に併せてご予約ください。 特典 詳しくは各宿へお問い合わせください。

Niijima

新島

絶景！
青い海を眺めに行こう

新島村観光案内所
☎04992(5)0001

レンタサイクル

会社名	電話番号
前忠商店	04992(5)0419 (8:00～20:00 無休)
吉山商店	04992(5)0039 (7:30～19:30 無休)
エレガンス	04992(5)1316 (8:30～18:00 水曜定休)

往路ジェット船・下田発着客船プラン

日次	行程			食事
1	東京・竹芝客船ターミナル	ジェット船指定席	新島	×
	下田港	客船2等・自由席	新島	×
	◎ 発着地は同じになります。			夕
2	新島	ジェット船指定席	東京・竹芝客船ターミナル	朝
	新島	客船2等・自由席	下田港	×
				×

往路大型客船プラン

日次	行程			食事
1	東京・竹芝客船ターミナル	大型客船2等・指定席	船中泊	×
				×
				×
2	新島			×
				×
				夕
3	新島	大型客船2等・指定席 または ジェット船・指定席	東京・竹芝客船ターミナル	朝
				×
				×

※下田発着コースは運航日をご確認ください。
※S&Bパックに夕食は付きません。　※素泊まりプランに食事は付きません。
◎時刻表は17ページをご覧ください。運航ダイヤをご確認の上、お申し込みください。

● 往路ジェット船プラン・下田プラン／出発日カレンダー
● 延泊日カレンダー（往路大型客船プラン共通）

※空白の日の設定はございません。

● 往路大型客船プラン／出発日カレンダー

※空白の日の設定はございません。

羽伏浦海岸（はぶうらかいがん）

真っ白な砂浜のビーチ。サーフィンのメッカとしても知られています。
◎新島港から車で約10分

前浜ビーチ（まえはま）(本村)

宿の多い本村地区から近く、夏場は家族連れで一番賑わいます。海沿いの海岸道路はサイクリングにぴったり。
◎新島港から徒歩約20分

旅館 大野屋

☎04992(5)1100

前浜海岸まで徒歩3分という立地条件、ふるさと気分でお過ごしいただけます。

大浴場　無料送迎　要予約　2名様　フロントにて貸出　Wi-Fi
★チェックイン／14:00
★チェックアウト／10:00
★部屋タイプ／和室（バスなし、トイレ付）
※送迎は予約制です。ご利用の場合は必ずご予約をお願いします。

夕食の一例

客室の一例

1泊2食コース

◆旅行代金【往復の船代+宿泊代（夕・朝食付）／おひとり様 単位：円】 =大型客船 =ジェット船 =客船

発着	往き 帰り コース番号	区分（1室）		A期間	B期間	C期間	D期間	E期間
東京	WJH11	大人	2名以上	35,900	38,700	40,900	44,500	47,400
		子ども	2名以上	27,100	28,500	29,600	31,400	32,800
	WJH13	大人	2名以上	32,900	35,700	37,000	40,600	43,100
		子ども	2名以上	25,600	27,000	27,600	29,500	30,700
	WJH14	大人	2名以上	32,900	35,700	37,000	40,600	43,100
		子ども	2名以上	25,600	27,000	27,600	29,500	30,700

発着	往き 帰り コース番号	区分（1室）		A期間	B期間	C期間	D期間	E期間
東京	WJH12	大人	2名以上	29,900	32,700	33,100	36,700	38,800
		子ども	2名以上	24,100	25,500	25,700	27,500	28,500
下田	WJH17	大人	2名以上	25,800	26,800	25,800	26,800	26,800
		子ども	2名以上	22,100	22,600	22,100	22,600	22,600

延泊料金表（各コース共通）	区分（1室）		A期間	B期間	C期間	D期間	E期間
	大人	2名以上	17,500				
	子ども	2名以上	17,500				

●幼児料金　（3歳以上小学校未就学児 寝具付、寝巻きなし）【1泊2食】7,700円／【食事なし】3,300円
●乳児料金　（3歳未満 寝具なし、寝巻きなし）【食事なし】1,500円　※幼児・乳児料金は、税込・現地現金精算

1泊朝食S&Bコース お得な旅をするならおすすめ！ Stay & Breakfast

◆旅行代金【往復の船代+宿泊代（朝食付）／おひとり様 単位：円】 =大型客船 =ジェット船 =客船

発着	往き 帰り コース番号	区分（1室）		A期間	B期間	C期間	D期間	E期間
東京	WJH21	大人	2名以上	29,700	32,500	34,700	38,300	41,200
		子ども	2名以上	20,900	22,300	23,400	25,200	26,600
	WJH23	大人	2名以上	26,700	29,500	30,800	34,400	36,900
		子ども	2名以上	19,400	20,800	21,400	23,300	24,500
	WJH24	大人	2名以上	26,700	29,500	30,800	34,400	36,900
		子ども	2名以上	19,400	20,800	21,400	23,300	24,500

発着	往き 帰り コース番号	区分（1室）		A期間	B期間	C期間	D期間	E期間
東京	WJH22	大人	2名以上	23,600	26,500	26,900	30,500	32,500
		子ども	2名以上	17,900	19,300	19,500	21,300	22,300
下田	WJH27	大人	2名以上	19,600	20,600	19,600	20,600	20,600
		子ども	2名以上	15,900	16,400	15,900	16,400	16,400

延泊料金表（各コース共通）	区分（1室）		A期間	B期間	C期間	D期間	E期間
	大人	2名以上	11,500				
	子ども	2名以上	11,500				

●幼児料金　（3歳以上小学校未就学児 寝具付、寝巻きなし）【1泊朝食付】5,500円／【食事なし】3,300円
●乳児料金　（3歳未満 寝具なし、寝巻きなし）【食事なし】1,500円　※幼児・乳児料金は、税込・現地現金精算

新島Hostel NABLA

☎04992(5)0376

1人旅OK　素泊まりプラン

ドミトリータイプのお宿になります。アットホームな雰囲気をお楽しみください。

1名様　無料送迎　有料　有料　有料　Wi-Fi
★チェックイン／15:00～17:00
★チェックアウト／10:00
★部屋タイプ／ドミトリー
（バス、トイレなし）

共有スペース

客室の一例

◆旅行代金【往復の船代+宿泊代（食事なし）／おひとり様 単位：円】 =大型客船 =ジェット船 =客船

発着	往き 帰り コース番号	区分（1室）	A期間	B期間	C期間	D期間	E期間
東京	WJM41	大人	25,100	28,000	30,100	33,800	36,600
	WJM43	大人	22,100	24,900	26,200	29,900	32,300
	WJM44	大人	22,100	24,900	26,200	29,900	32,300

発着	往き 帰り コース番号	区分（1室）	A期間	B期間	C期間	D期間	E期間
東京	WJM42	大人	19,100	21,900	22,300	26,000	28,000
下田	WJM47	大人	15,000	16,100	15,000	16,100	16,100

延泊料金表（各コース共通）	区分（1室）	A期間	B期間	C期間	D期間	E期間
	大人	7,000				

※ご予約は大人のみとなります。子ども・幼児・乳幼児のご予約は承っておりません。
※送迎はございません。ただし、当日の港が若郷発着（渡浮根港）の場合のみ送迎いたします。
※ドミトリーは基本的に男女混合となります。　※お風呂はシャワーのみとなります。　※共用キッチンがございます。

民宿一本松

☎04992(5)0478

1人旅OK（除外期間あり）　素泊まりプラン

前浜から近くとても静かな立地です。

無料送迎※要相談　1名様　Wi-Fi　貸出
★チェックイン／11:00
★チェックアウト／9:00
★部屋タイプ／和室（バス、トイレなし）
※送迎については要相談となります。宿へ直接ご確認ください。

客室の一例

外観

◆旅行代金【往復の船代+宿泊代（食事なし）／おひとり様 単位：円】 =大型客船 =ジェット船 =客船

発着	往き 帰り コース番号	区分（1室）		A期間	B期間	C期間	D期間	E期間
東京	WJM31	大人	1名	25,100	28,000	30,100	33,800	36,600
			2名以上	24,000	26,800	29,000	32,600	35,500
		子ども	2名以上	13,300	14,700	15,800	17,600	19,000
	WJM33	大人	1名	22,100	24,900	26,200	29,800	32,300
			2名以上	21,000	23,800	25,100	28,700	31,200
		子ども	2名以上	11,800	13,200	13,800	15,600	16,900
	WJM34	大人	1名	22,100	24,900	26,200	29,800	32,300
			2名以上	21,000	23,800	25,100	28,700	31,200
		子ども	2名以上	11,800	13,200	13,800	15,600	16,900

発着	往き 帰り コース番号	区分（1室）		A期間	B期間	C期間	D期間	E期間
東京	WJM32	大人	1名	19,100	21,900	22,300	26,000	28,000
			2名以上	18,000	20,800	21,200	24,800	26,900
		子ども	2名以上	10,300	11,700	11,900	13,700	14,700
下田	WJM37	大人	1名	15,000	16,100	15,000	16,100	16,100
			2名以上	13,900	14,900	13,900	14,900	14,900
		子ども	2名以上	8,200	8,800	8,200	8,800	8,800

延泊料金表（各コース共通）	区分（1室）		A期間	B期間	C期間	D期間	E期間
	大人	1名	7,000				
		2名以上	6,000				
	子ども	2名以上	4,140				

●幼児料金　（3歳以上小学校未就学児 寝具付、寝巻きなし）【食事なし】2,300円
●乳児料金　（3歳未満 寝具なし、寝巻きなし）【食事なし】1,100円　※幼児・乳児料金は、税込・現地現金精算

おすすめ観光スポット

羽伏浦海岸（メインゲート）

美しいフォトジェニックスポット

羽伏浦海岸の正面に佇む真っ白なメインゲート。メインゲートをくぐると、約6.5kmにわたり白い砂浜が続いています。真っ青な海とのコントラストが美しく、写真映えも抜群です。

◎新島港から車で約10分

モヤイ像

島内を探してみよう！

島内いたるところにコーガ石で掘られた「モヤイ像」があります。「モヤイ」とは島の言葉で「協力する・助け合う」という意味です。ちなみに渋谷の駅前にある「モヤイ像」も新島から贈られたものになります。

間々下海岸

海遊びのあとは温泉でゆったり

透明度が高く、磯遊びにもおすすめ。近くには「湯の浜露天温泉」があり、海水浴の帰りに温泉を楽しむこともできます。

◎新島港から徒歩で約10分

新島親水公園

のんびりと散策してみよう

石と水の調和をテーマに造られた公園です。新島の貴重な資源であるコーガ石が使われています。

◎新島港から徒歩で約20分

湯の浜露天温泉

絶景の露天風呂へ！

新島の特産品コーガ石でできたギリシアの古代神殿を思わせる展望風呂。リフレッシュに最適のスポットです。夕方には美しいサンセットも楽しめます。
【要水着着用・無料】

◎新島港から徒歩で約5分

石山展望台

高台から眺める絶景

標高235mの向山に位置する展望台。眼下に広がる式根島や神津島、伊豆半島を見渡すことができます。

◎新島港から車で約15分

マークの説明　温泉あり　露天風呂あり　大浴場あり　送迎あり 港▶宿（定期船入港時） 宿▶港（チェックアウト時）　1名様 1名様よりOK（お申し込みに必要な人数）　2名様 2名様よりOK（お申し込みに必要な人数）　浴衣あり（大人のみ）　歯ブラシあり　バスタオルあり

タオルあり　カミソリあり　シャンプーあり　シャンプー・リンスあり（またはリンスインシャンプー）　ドライヤーあり　無線LAN　オプショナル料理 夕食時オプショナル料理承ります。プランお申込み時に併せてご予約ください。　特典 詳しくは各宿へお問い合わせください。

Shikinejima

式根島

海の幸と温泉に
恵まれたパラダイス

式根島観光協会
☎04992(7)0170

往路ジェット船・下田発着客船プラン

日次	行程			食事
1	東京・竹芝客船ターミナル	ジェット船指定席	式根島	× × ×
	下田港	客船2等・自由席	式根島	× × タ
	◎ 発着地は同じになります。			
2	式根島	ジェット船指定席	東京・竹芝客船ターミナル	朝 × ×
	式根島	客船2等・自由席	下田港	× × ×

※下田発着コースは運航日をご確認ください。
※素泊まりプランに食事は付きません。 ◎時刻表は17ページをご覧ください。運航ダイヤをご確認の上、お申し込みください。

往路大型客船プラン

日次	行程			食事
1	東京・竹芝客船ターミナル	大型客船2等・指定席	船中泊	× × ×
2	式根島			× × × タ
3	式根島	大型客船2等・指定席 または ジェット船・指定席	東京・竹芝客船ターミナル	朝 × × ×

● 往路ジェット船プラン・下田プラン／出発日カレンダー
● 延泊日カレンダー(往路大型客船プラン共通)

※空白の日の設定はございません。

● 往路大型客船プラン／出発日カレンダー

※空白の日の設定はございません。

新島～式根島間 村営連絡船「にしき」

■所要時間:約13分 ■運賃(片道):大人¥430、小人¥220

※運賃は現地乗船券売場(連絡船発着港)にてお支払いください。

■時刻表

	式根島発	新島発
第1便	7:40	8:00
第2便	11:00	11:20
第3便	16:00	16:20

▲村営連絡船「にしき」

※時期により時刻は変更となる場合がございます。
※連絡船の送迎に関して宿泊先に直接ご連絡ください。便によっては送迎ができない場合がございます。
※代船運航となる場合がございます。(定員が限られるため、優先順位に沿ってのご乗船となります)

運航ダイヤ・期間については、新島村役場式根島支所 04992(7)0004へお確かめください。

1人旅OK プチホテル ラ・メールSHIKINE

除外期間あり

※7/3～14・20～23、8/29～31、9/1・25～29の宿泊は設定除外日です。

☎04992(7)0240

式根島の自然で遊び思い出を心に刻む。全室バス・トイレ付。全室・全敷地内禁煙。

無料 1名様 ★チェックイン／12:00 ★チェックアウト／9:00
★部屋タイプ／1～4名定員洋室(バス・トイレ付)
全室・全敷地内禁煙

夕食は、和食・洋食・BBQの中からお選びいただけます。

◎プランお申込み時にご指定ください。(同一グループ同一メニューとなります。)
◎料理写真は一例です。 ◎飲物は別料金となります。
◎連泊をされる場合、夕食メニューの順番はお任せください。(例:和食・洋食の順)

◆旅行代金【往復の船代+宿泊代(夕・朝食付)／おひとり様 単位:円】
=大型客船 =ジェット船 =客船

発着	往き 帰り コース番号	区分(1室)		A期間	B期間	C期間	D期間	E期間
東京	WKH11	大人	1名	40,700	43,500	—	—	—
			2名	40,600	43,400	45,500	49,200	52,000
			3名以上	40,000	42,900	45,000	48,700	51,500
		子ども	2名	31,800	33,200	34,200	36,100	37,500
			3名以上	26,800	28,200	29,300	31,100	32,500
	WKH13	大人	1名	37,600	40,500	—	—	—
			2名	37,500	40,400	41,600	45,300	47,700
			3名以上	37,000	39,800	41,100	44,800	47,200
		子ども	2名	30,200	31,700	32,300	34,100	35,300
			3名以上	25,300	26,700	27,300	29,200	30,400
	WKH14	大人	1名	37,600	40,500	—	—	—
			2名	37,500	40,400	41,600	45,300	47,700
			3名以上	37,000	39,800	41,100	44,800	47,200
		子ども	2名	30,200	31,700	32,300	34,100	35,300
			3名以上	25,300	26,700	27,300	29,200	30,400

発着	往き 帰り コース番号	区分(1室)		A期間	B期間	C期間	D期間	E期間
東京	WKH12	大人	1名	34,600	37,400	—	—	—
			2名	34,500	37,300	37,800	41,400	43,400
			3名以上	34,000	36,800	37,200	40,900	42,900
		子ども	2名	28,700	30,100	30,300	32,200	33,200
			3名以上	23,800	25,200	25,400	27,200	28,200
下田	WKH17	大人	1名	30,600	31,600	—	—	—
			2名	30,500	31,500	30,500	31,500	31,500
			3名以上	29,900	31,000	29,900	31,000	31,000
		子ども	2名	26,700	27,200	26,700	27,200	27,200
			3名以上	21,800	22,300	21,800	22,300	22,300

延泊料金表(各コース共通)	区分(1室)		A期間	B期間	C期間	D期間	E期間
	大人	1名	22,000	—			—
		2名	22,000				
		3名以上	21,500				
	子ども	2名	22,000				
		3名以上	17,200				

●幼児料金 (3歳以上の小学校未就学児 寝具付、寝巻きなし) 【1泊2食付】設定なし／【食事なし】1泊につき6,000円
●乳児料金 (3歳未満 寝具なし、寝巻きなし) 【食事なし】1泊につき3,000円 ※幼児・乳児料金は、税込・現地現金精算

素泊まりプラン 貸別荘 アーリーバード

※7/3～14・20～23、8/29～31、9/1・25～29の宿泊は設定除外日です。

☎04992(7)0240

式根島で自然の中に佇む真っ白なコテージ。全室バス・トイレ付。

無料 2名様 ★チェックイン／12:00 ★チェックアウト／8:30
★部屋タイプ／2名定員 洋室(バス・トイレ付)

※貸別荘アーリーバードは食事がついておりません。

お部屋のキッチンにて自炊していただくことが可能です。
(キッチン完備、冷蔵庫、電子レンジ、炊飯器、ポット、トースター、調理器具、食器付)

◆旅行代金【往復の船代+宿泊代(食事なし)／おひとり様 単位:円】
=大型客船 =ジェット船 =客船

発着	往き 帰り コース番号	区分(1室)		A期間	B期間	C期間	D期間	E期間
東京	WKH21	大人	2名	29,200	32,000	34,100	37,800	40,700
		子ども	2名	20,400	21,800	22,900	24,700	26,100
	WKH23	大人	2名	26,200	29,000	30,300	33,900	36,300
		子ども	2名	18,900	20,300	20,900	22,700	24,000
	WKH24	大人	2名	26,200	29,000	30,300	33,900	36,300
		子ども	2名	18,900	20,300	20,900	22,700	24,000

発着	往き 帰り コース番号	区分(1室)		A期間	B期間	C期間	D期間	E期間
東京	WKH22	大人	2名	23,100	26,000	26,400	30,000	32,000
		子ども	2名	17,400	18,800	19,000	20,800	21,800
下田	WKH27	大人	2名	19,100	20,100	19,100	20,100	20,100
		子ども	2名	15,300	15,900	15,300	15,900	15,900

延泊料金表(各コース共通)	区分(1室)		A期間	B期間	C期間	D期間	E期間
	大人	2名	11,000				
	子ども	2名	11,000				

●幼児料金 (3歳以上の小学校未就学児 寝具付、寝巻きなし) 【食事なし】設定なし
●乳児料金 (3歳未満 寝具なし、寝巻きなし) 【食事なし】1泊につき1,500円 ※幼児・乳児料金は、税込・現地現金精算

マークの説明 温泉あり 露天風呂あり 大浴場あり 送迎あり 港▸宿(定期船入港時) 宿▸港(チェックアウト時) 1名様 1名様よりOK(お申し込みに必要な人数) 2名様 2名様よりOK(お申し込みに必要な人数) 浴衣あり(大人のみ) 歯ブラシあり バスタオルあり

1人旅OK 民宿が選べます!! 民宿1泊2食

除外期間あり

無料 1名様 ★チェックイン／11:00 ★チェックアウト／9:00
フロントにて貸出
★部屋タイプ／和室(バス・トイレなし)

★お宿はご予約の際、ご指定ください

鈴豊(すず とよ)

☎04992(7)0074

釣り師歓迎いたします。

中村屋(なか むら や)

☎04992(7)0127

商店・海岸にも近く便利な立地です。
猫がいますので苦手な方はご遠慮ください。

※上記以外にも、他のお宿をご案内させていただく場合がございます。

写真提供:式根島観光協会

◆旅行代金【往復の船代+宿泊代(夕・朝食付)／おひとり様 単位:円】
=大型客船 =ジェット船 =客船

発着	往き 帰り コース番号	区分(1室)		A期間	B期間	C期間	D期間	E期間
東京	WKM11	大人	1名	28,200	31,100	35,300	38,900	—
			2名以上	27,100	29,900	34,700	38,300	41,200
		子ども	2名以上	17,100	18,500	19,500	21,400	22,800
	WKM13	大人	1名	25,200	28,000	31,400	35,000	—
			2名以上	24,100	26,900	30,800	34,400	36,900
		子ども	2名以上	15,600	17,000	17,600	19,400	20,600
	WKM14	大人	1名	25,200	28,000	31,400	35,000	—
			2名以上	24,100	26,900	30,800	34,400	36,900
		子ども	2名以上	15,600	17,000	17,600	19,400	20,600

発着	往き 帰り コース番号	区分(1室)		A期間	B期間	C期間	D期間	E期間
東京	WKM12	大人	1名	22,200	25,000	27,500	31,100	—
			2名以上	21,100	23,900	26,900	30,500	32,500
		子ども	2名以上	14,000	15,500	15,700	17,500	18,500
下田	WKM17	大人	1名	18,100	19,200	20,200	21,200	—
			2名以上	17,000	18,000	19,600	20,600	20,600
		子ども	2名以上	12,000	12,500	12,000	12,500	12,500

延泊料金表(各コース共通)	区分(1室)		A期間	B期間	C期間	D期間	E期間
	大人	1名	10,000		12,000		—
		2名以上	9,000		11,500		
	子ども	2名以上	7,800				

●幼児料金 (3歳以上の小学校未就学児 寝具付、寝巻きなし)【1泊2食付】5,000円 ／【食事なし】3,000円
●乳児料金 (3歳未満 寝具なし、寝巻きなし) 【食事なし】2,000円 ※幼児・乳児料金は、税込・現地現金精算

予約制 おすすめオプション

おすすめオプションの取り扱い等は、大島のページ(6ページ)の記載内容に準じます。

クルージング

夜光虫&スターウォッチングクルーズ

遊漁船に乗って海の発光プランクトンと、都会では味わえない満天の星を観察。

●実施期間／7/16～8/31の毎日
(気象状況により中止の場合あり)
●実施時間／19:30～20:00
(気象状況により変更の場合あり)

所要時間 30分
OPコード:24441
ご利用人数 2名様より
料金 おひとり様 大人…3,000円 子ども…2,000円

※対象は4歳以上。(3歳以下は危険な為、お断りさせていただきます)
※宿への送迎付

企画・運営:ポパイマリン

温泉情報 Hotspring Information

入浴料 無料 時間 24時間利用可能

水着着用です!

松が下雅湯(まつ が した みやび ゆ)

ひょうたん形の湯船と独特の風情が特徴です。
筋肉痛や冷え性などに効能があるとされています。

泊海水浴場(とまりかいすい よくじょう)

透明度抜群の扇形に広がる美しいビーチ。「日本の海水浴場 88選」にも選ばれています。
◎野伏港から徒歩約5分

中の浦海水浴場(なか の うら かいすい よくじょう)

穏やかな波が押し寄せるビーチ。ダイビングスポットとして、ダイバーたちからも愛されています。
◎野伏港から徒歩約30分

おすすめ観光スポット

ぐんじ山展望台

島の絶景スポットへ!

眼下にどこまでも透き通った海をご覧いただけます。

◎野伏港から徒歩20分

湯加減の穴

手をかざしてみよう!

潮の干満によって温度が変わる海中温泉ゆかりの人気スポットです。

◎野伏港から徒歩25分

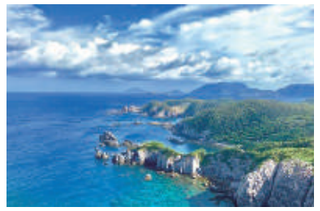

神引展望台

新東京百景にも選ばれた壮大な景色

空気が澄んでいる日には、伊豆半島や富士山、他の東京諸島の島々を展望できる絶景ポイントです。

◎野伏港から徒歩約40分

タオルあり カミソリあり シャンプーあり シャンプー・リンスあり(またはリンスインシャンプー) ドライヤーあり 無線LAN オプショナル料理 夕食時オプショナル料理承ります。プランお申込み時に併せてご予約ください。 特典 詳しくは各宿へお問い合わせください。

Kozushima

神津島

島々の神が集まった伝説の島

神津島観光協会
☎04992(8)0321

神津島マスコットキャラクター「かんむりん」

往路ジェット船・下田発着客船プラン

日次	行程			食事
1	東京・竹芝客船ターミナル	ジェット船指定席	神津島	×
	熱海港	客船2等・自由席	神津島	×
	下田港			夕
	◎ 発着地は同じになります。			
2	神津島	ジェット船指定席	東京・竹芝客船ターミナル	朝
			熱海港	×
	神津島	客船2等・自由席	下田港	×

※熱海発着コース・下田発着コースは運航日をご確認ください。 ◎時刻表は17ページをご覧ください。運航ダイヤをご確認の上、お申し込みください。
※S&Bコースに夕食は付きません。

往路大型客船プラン

日次	行程			食事
1	東京・竹芝客船ターミナル	大型客船2等・指定席	船中泊	×
				×
				×
2	神津島			×
				×
				夕
3	神津島	大型客船2等・指定席 または ジェット船・指定席	東京・竹芝客船ターミナル	朝
				×
				×

● 往路ジェット船プラン・下田プラン／出発日カレンダー ● 延泊日カレンダー（往路大型客船プラン共通）

2023年7月 / 2023年8月 / 2023年9月

※空白の日の設定はございません。

● 往路大型客船プラン／出発日カレンダー

2023年7月 / 2023年8月 / 2023年9月

※空白の日の設定はございません。

前浜（まえはま）ビーチ

美しい白砂が約1キロにわたって広がる人気のあるビーチ。神津島港または村落からも近く、夏場は気軽に海水浴を楽しむことができます。前浜ビーチから望む、水平線に沈む夕陽も必見です。
◎神津島港から徒歩約3分

ホテル神津館

☎04992(8)1321

全室海が眺望でき、夕日がすてき！ 新鮮な海の幸が自慢です。

大浴場 送迎 2名様 ポット 歯ブラシ バスタオル 鍵 ドライヤー フロントにて貸出 Wi-Fi

★チェックイン／13:00
★チェックアウト／10:00
★部屋タイプ／和室（バスなし、トイレ付）

夕食の一例

客室の一例

◆旅行代金【往復の船代+宿泊代（夕・朝食付）／おひとり様 単位:円】 =大型客船 =ジェット船 =客船

発着	往き 帰り コース番号	区分（1室）		A期間	B期間	C期間	D期間	E期間
東京	WHH11	大人	2名以上	34,400	37,400	40,200	44,100	47,700
		子ども	2名	25,100	26,600	28,200	30,100	32,200
			3名以上	20,500	22,000	23,400	25,300	27,300
	WHH13	大人	2名以上	31,200	34,200	36,000	39,900	43,000
		子ども	2名	23,400	24,900	26,100	28,000	29,900
			3名以上	18,800	20,300	21,300	23,200	25,000
	WHH14	大人	2名以上	31,200	34,200	36,000	39,900	43,000
		子ども	2名	23,400	24,900	26,100	28,000	29,900
			3名以上	18,800	20,300	21,300	23,200	25,000
	WHH12	大人	2名以上	27,900	30,900	31,900	35,700	38,400
		子ども	2名	21,800	23,300	24,000	26,000	27,500
			3名以上	17,200	18,700	19,200	21,200	22,600
熱海	WHH15	大人	2名以上	—	—	—	34,500	37,000
		子ども	2名	—	—	—	25,300	26,800
			3名以上	—	—	—	20,500	21,900
下田	WHH17	大人	2名以上	23,200	24,200	23,700	24,700	25,200
		子ども	2名	19,500	20,000	20,000	20,500	21,000
			3名以上	14,900	15,400	15,200	15,700	16,100

延泊料金表（各コース共通）	区分（1室）		A期間	B期間	C期間	D期間	E期間
	大人	2名以上	15,500		16,000		16,500
	子ども	2名	15,500		16,000		16,500
		3名以上	10,900		11,200		11,600

●幼児料金 （3歳以上の小学校未就学児 寝具付、寝巻きなし）【1泊2食付】7,700円 ／【食事なし】3,300円
●乳児料金 （3歳未満 寝具なし、寝巻きなし）【食事なし】1,100円 ※幼児・乳児料金は、税込・現地現金精算

山下旅館 別館プラン1泊2食

☎04992(8)0131

前浜ビーチまで徒歩約5分です。自家野菜・地魚を使ったお料理をご用意しております。

大浴場 送迎 2名様 ポット 歯ブラシ 鍵 ドライヤー フロントにて貸出 Wi-Fi

★チェックイン／12:00 ★チェックアウト／9:00
★部屋タイプ／和室（バスなし、トイレ付）
※送迎は予約制です。ご利用の場合は必ずご予約をお願いします。

客室の一例

外観

◆旅行代金【往復の船代+宿泊代（夕・朝食付）／おひとり様 単位:円】 =大型客船 =ジェット船 =客船

発着	往き 帰り コース番号	区分（1室）		A期間	B期間	C期間	D期間	E期間
東京	WHH31	大人	2名以上	33,200	36,200	38,500	42,300	46,500
		子ども	2名以上	18,700	20,200	21,300	23,200	24,800
	WHH33	大人	2名以上	29,900	32,900	34,300	38,100	41,900
		子ども	2名以上	17,000	18,500	19,200	21,200	22,500
	WHH34	大人	2名以上	29,900	32,900	34,300	38,100	41,900
		子ども	2名以上	17,000	18,500	19,200	21,200	22,500
	WHH32	大人	2名以上	26,600	29,700	30,100	34,000	37,200
		子ども	2名以上	15,400	16,900	17,100	19,100	20,100
熱海	WHH35	大人	2名以上	—	—	—	32,700	35,800
		子ども	2名以上	—	—	—	18,400	19,400
下田	WHH37	大人	2名以上	21,900	23,000	21,900	23,000	24,100
		子ども	2名以上	13,100	13,600	13,100	13,600	13,600

延泊料金表（各コース共通）	区分（1室）		A期間	B期間	C期間	D期間	E期間
	大人	2名以上	13,750				14,850
	子ども	2名以上	8,800				

●幼児料金
（3歳以上小学校未就学児 寝具無し、寝巻き無し）
【1泊2食付】6,600円
（3歳以上小学校未就学児 寝具無し、寝巻き無し）
【食事なし】1,500円
●乳児料金 （3歳未満 寝具無し、寝巻き無し）
【食事なし】1,500円
※幼児・乳児料金は、税込・現地現金精算

1人旅OK（除外期間あり） 島宿 浜の家 1泊朝食S&Bコース

☎04992(8)0631

“島ぐらし”をコンセプトに、神津島に流れる島時間をお楽しみいただける宿です！

1名様 ★チェックイン／10:00 ★チェックアウト／9:00
★部屋タイプ／和室（バス・トイレなし）

きれいな夕日も楽しめる神津島のメインビーチ、前浜まで徒歩1分。バス停も近く、観光にも便利。観光を満喫した後は、大広間でまったりとした時間もお過ごしいただけます。
朝食は神津島産のものを中心にご用意しています。
※送迎はございません。

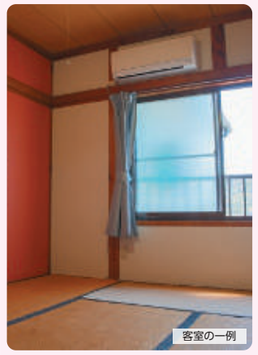
客室の一例

広間（共有スペース）

外観

◆旅行代金【往復の船代+宿泊代（朝食付）／おひとり様 単位:円】 =大型客船 =ジェット船 =客船

発着	往き 帰り コース番号	区分（1室）		A期間	B期間	C期間	D期間	E期間
東京	WHM21	大人	1名	29,900	32,900	35,700	39,600	42,600
			2名以上	28,800	31,800	34,600	38,400	41,500
		子ども	2名以上	18,400	19,900	21,500	23,500	25,000
	WHM23	大人	1名	26,600	29,600	31,500	35,400	38,000
			2名以上	25,500	28,500	30,400	34,300	36,900
		子ども	2名以上	16,700	18,200	19,400	21,400	22,700
	WHM24	大人	1名	26,600	29,600	31,500	35,400	38,000
			2名以上	25,500	28,500	30,400	34,300	36,900
		子ども	2名以上	16,700	18,200	19,400	21,400	22,700
	WHM22	大人	1名	23,400	26,400	27,300	31,200	33,300
			2名以上	22,200	25,300	26,200	30,100	32,200
		子ども	2名以上	15,100	16,600	17,300	19,300	20,300
熱海	WHM25	大人	1名	—	—	—	29,900	31,900
			2名以上	—	—	—	28,800	30,800
		子ども	2名以上	—	—	—	18,600	19,600

発着	往き 帰り コース番号	区分（1室）		A期間	B期間	C期間	D期間	E期間
下田	WHM27	大人	1名	18,700	19,700	19,200	20,200	20,200
			2名以上	17,500	18,600	18,000	19,100	19,100
		子ども	2名以上	12,800	13,300	13,300	13,800	13,800

延泊料金表（各コース共通）	区分（1室）		A期間	B期間	C期間	D期間	E期間
	大人	1名	10,500		11,000		
		2名以上	9,500		10,000		
	子ども	2名以上	8,500		9,000		

●幼児・乳児料金 （小学校未就学児）
【寝具付・寝巻無し・1泊朝食付】8,500円
【寝具付・寝巻無し・食事なし】8,000円
【寝具無し・寝巻無し・1泊朝食付】1,300円
【寝具無し・寝巻無し・食事なし】500円
※幼児・乳児料金は、税込・現地現金精算

※無線LANは予告なく利用できなくなる場合がございます。また接続できない等のトラブルが発生しても対応できないこともございます。

予約制 おすすめオプション

おすすめオプションの取り扱い等は、大島のページ（6ページ）の記載内容に準じます。

お得なセット!! 体験ダイビング と 夜光虫&スターウォッチングナイトクルーズ の2つのメニューを同時にお申込みいただくと OPコード:25465
●通常価格15,400円がおひとり様13,000円（大人のみ） ●実施期間／7/15～8/31の毎日（除外日:8/1・2・16）

ダイビング 透明度バツグンの海でダイビングを満喫

体験ダイビング
初めてでも安心！講習の後、インストラクターが海中への散歩にご案内いたします
所要時間 約3時間 OPコード:25461
料金 おひとり様 15歳以上…13,200円 10～14歳…9,900円
※対象は10歳以上
※午前・午後のいずれかの実施となります。ご予約の際、ご指定ください。但しご希望に添えない場合もございます。
※料金に含まれるもの：器材レンタル一式、指導料
※宿への送迎付
企画・運営：アクアメイト

シュノーケリングスクール
ウエットスーツなどの浮き具をつけて海を散歩してみませんか。初めての方でもご安心ください。
所要時間 約3時間 OPコード:25464
料金 おひとり様 15歳以上…5,500円 10～14歳…4,400円
※対象は10歳以上
※午前・午後のいずれかの実施となります。ご予約の際、ご指定ください。但しご希望に添えない場合もございます。
※料金に含まれるもの：指導料、器材レンタル一式
※宿への送迎付
企画・運営：アクアメイト

2ビーチファンダイビング
ダイビングのライセンスをお持ちの方のプランです。
所要時間 約4～5時間 OPコード:25462
料金 おひとり様 11,000円
※料金に含まれるもの：2ビーチダイブ・ガイド付、タンク・ウェイト代・ポイント送迎
※宿への送迎付
※器材レンタルは別途お申込みください。（現地精算）
企画・運営：アクアメイト

クルージング

夜光虫&スターウォッチングナイトクルーズ
遊漁船に乗って海の発光プランクトンを観察。
●実施期間／7/15～8/31の毎日（除外日:8/1・2・16）
●実施時間／19:30から約1時間
●集合／前浜港の漁協市場手前の赤い植えこみ付近にて 受付19:30（時間厳守）（気象状況により変更の場合あり）
料金 おひとり様 大人…2,200円 子ども…1,100円
OPコード:25463
※小学生未満は無料（但し、大人同伴の場合に限る。大人1名様につき小学生未満の方は2名様まで）
企画・運営：アクアメイト

おすすめ観光スポット

前浜海岸
美しい白砂のビーチ
約800mの白砂が続く海岸です。
港からほど近く、村落や宿からのアクセスの良さも魅力です。ゆっくりと散策してみてはいかがでしょうか。
◎神津島港から徒歩で約3分

天上山
神秘的な白銀の世界を体験!!
花の百名山にも選ばれた天上山。標高572m。低木帯や池、白い砂漠など様々な風景を楽しむことができます。秋にはリンドウ、センブリ、冬にはウメバチ草が景観に彩りを添えます。
◎神津島港から約2時間で山頂に到着

松山遊歩道
潮風を感じながら散策
多幸湾と三浦湾の間から突き出た岬にある遊歩道。美しい海岸線を眺めながら、約30分ほどの心地よいハイキングを楽しむことができます。
◎神津島港から車で約10分

赤崎海水浴場・遊歩道
ワクワクする冒険スポット
島の北部に位置する、赤崎海岸沿いに続く全長約500mの木造遊歩道です。展望台からは東京諸島の島々を望むことができます。また飛び込み台からは透明度の高い海にダイブすることができます。
◎神津島港からバスで約15分

多幸湾
ダイナミックな光景を間近に
目の前には真っ白な天上山の断崖絶壁。透き通ったブルーの海とのコントラストが美しい場所です。「東京の名湧水57選」にも選ばれた「多幸湧水」も有名です。
◎多幸湾（三浦港）からすぐ、神津島港からバスで約15分

神津島まるごとプラネタリウム
東京の島で星空さんぽ
神津島の星空観賞情報はこちらからご覧ください。

Miyakejima 三宅島

ウォーキングにおすすめ!
自然あふれる身近な島!

三宅島観光協会
☎04994(5)1144

大型客船プラン

日次	行程		食事
1	東京・竹芝客船ターミナル	大型客船2等・指定席 船中泊	×× ×
2	三宅島		朝× ×夕
3	三宅島 — 大型客船2等・指定席 — 東京・竹芝客船ターミナル		朝× ××

◎時刻表は17ページをご覧ください。運航ダイヤをご確認の上、お申し込みください。

全宿到着日の朝食&休憩スペースあり!

●出発日カレンダー

2023年7月 / 2023年8月 / 2023年9月

※空白の日の設定はございません。

●延泊日カレンダー

2023年7月 / 2023年8月 / 2023年9月

※空白の日の設定はございません。

大路池

1人旅OK ホテル海楽 ☎04994(5)0131

釣り師に人気のホテルです。

大浴場 無料 要予約 1名様

★チェックイン／15:00(朝・船到着時に大広間にて休憩あり)
到着港が錆ヶ浜の場合のお迎えはございません。(徒歩約3分)
★チェックアウト／10:00
★部屋タイプ／和室(バスなし・トイレ付)

客室の一例

大浴場の一例

ロビー

◆旅行代金【往復の船代+宿泊代(夕・朝食付)／おひとり様 単位:円】 =大型客船

発着	往き 帰り コース番号	区分(1室)		A期間	B期間	C期間	D期間	E期間
東京		大人	1名	29,200	32,300	33,800	37,900	40,100
			2名	28,100	31,300	32,700	36,800	39,000
			3名	28,100	31,300	31,700	35,800	38,000
	WLH22	子ども	2名以上	17,600	19,200	20,500	22,500	23,600

延泊料金表(各コース共通)			A期間	B期間	C期間	D期間	E期間
	大人	1名	13,500		14,500		
		2名以上	12,000		13,000		
		3名	12,000		13,000		
	子ども	2名以上	8,000		9,000		

●幼児料金 (3歳以上小学校未就学児 寝具付、寝巻きなし) 【1泊2食】設定なし/【食事なし】3,000円
●乳児料金 (3歳未満 寝具なし、寝巻きなし) 【食事なし】無料 ※幼児・乳児料金は、税込・現地現金精算

1人旅OK ペンションサントモ ☎04994(5)0532

ダイバー向けのおしゃれなペンション。女子旅にもおすすめ!

無料 要予約 1名様

★チェックイン／15:00
(朝・船到着時に個室休憩あり)
★チェックアウト／10:00
★部屋タイプ／洋室(バス・トイレ付)

✦特典✦
★ふるさとの湯温泉券10%割引にて販売

夕食の一例

客室の一例

外観

◆旅行代金【往復の船代+宿泊代(夕・朝食付)／おひとり様 単位:円】 =大型客船

発着	往き 帰り コース番号	区分(1室)		A期間	B期間	C期間	D期間	E期間
東京		大人	1名	36,200	39,300	40,800	44,900	48,100
			2名	33,100	36,300	37,700	41,800	45,000
			3名以上	31,600	34,800	36,200	40,300	44,000
		子ども	2名	24,600	26,200	27,000	29,000	30,600
	WLH12		3名以上	23,600	25,200	26,000	28,000	30,100

延泊料金表(各コース共通)			A期間	B期間	C期間	D期間	E期間
	大人	1名	19,000		20,000		22,000
		2名	16,000		17,000		18,000
		3名以上	14,500		15,500		17,000
	子ども	2名	14,000		14,500		15,000
		3名以上	13,000		13,500		14,500

●幼児料金 (3歳以上小学校未就学児 寝具付、寝巻きなし) 【1泊2食】7,500円/【食事なし】5,500円
●乳児料金 (3歳未満 寝具なし、寝巻きなし) 【食事なし】3,000円 ※幼児・乳児料金は、税込・現地現金精算

1人旅OK ペンション花海月 ☎04994(8)5676

窓から海が臨めるお部屋で、観光にもビジネスにも便利な立地のペンションです。

無料 要予約 1名様

★チェックイン／15:00(朝・船到着時に個室休憩あり)
★チェックアウト／10:00 ★部屋タイプ／洋室(バス・トイレなし)

食堂

夕食の一例

客室の一例

◆旅行代金【往復の船代+宿泊代(夕・朝食付)／おひとり様 単位:円】 =大型客船

発着	往き 帰り コース番号	区分(1室)		A期間	B期間	C期間	D期間	E期間
東京		大人	1名	31,300	34,500	37,500	41,600	46,400
			2名	28,100	31,300	33,300	37,300	41,100
	WLH42	子ども	2名	15,400	17,000	18,800	20,800	23,500

延泊料金表(各コース共通)			A期間	B期間	C期間	D期間	E期間
	大人	1名	13,000		15,500		18,000
		2名	10,000		11,500		13,000
	子ども	2名	6,000		7,500		9,000

●幼児料金 (3歳以上小学校未就学児 寝具付、寝巻きなし) 【1泊2食】4,000円/【食事なし】2,500円
●乳児料金 (3歳未満 寝具なし、寝巻きなし) 【食事なし】無料 ※幼児・乳児料金は、税込・現地現金精算

1人旅OK 除外期間あり 民宿が選べます!! 民宿1泊2食(到着日朝食付)

無料 要予約 1名様

★チェックイン／15:00(朝・船到着時に個室休憩あり)
★チェックアウト／10:00 ★部屋タイプ／和室(バス・トイレなし)

★お宿はご予約の際、ご指定ください

神着地区
ペンションTSUKUBA

☎04994(8)5620
山の中腹に位置しており、海・星空が綺麗に見えます。

阿古地区
民宿みなと

☎04994(8)5688
温泉や海水浴場にも徒歩圏内でアットホームな宿です。

阿古地区
伊波荘(いなみそう)

☎04994(5)0849
港を見渡す高台に位置しており、夕日が望めます。急な階段がございます。

※上記以外にも、他のお宿をご案内させていただく場合がございます。

◆旅行代金【往復の船代+宿泊代(夕・朝食付)／おひとり様 単位:円】 =大型客船

発着	往き 帰り コース番号	区分(1室)		A期間	B期間	C期間	D期間	E期間
東京		大人	1名	26,600	29,800	31,300	35,400	—
			2名	25,500	28,700	30,200	34,200	36,500
			3名以上	25,500	28,700	29,600	33,700	36,000
	WLM12	子ども	2名以上	17,500	19,100	20,400	22,400	23,500

延泊料金表(各コース共通)			A期間	B期間	C期間	D期間	E期間
	大人	1名	10,000		11,000		—
		2名	9,000		10,000		
		3名以上	9,000		9,500		
	子ども	2名以上	7,500		8,500		

●幼児料金 (3歳以上小学校未就学児 寝具付、寝巻きなし) 【1泊2食】4,500円/【食事なし】2,500円
●乳児料金 (3歳未満 寝具なし、寝巻きなし) 【食事なし】2,000円 ※幼児・乳児料金は、税込・現地現金精算

1人旅OK やまのべ旅館 ☎04994(5)0317

趣のある囲炉裏の間で、島食材たっぷりのお食事が自慢の旅館です。

無料 要予約 1名様

★チェックイン／15:00(朝・船到着時に個室休憩あり)
★チェックアウト／10:00
★部屋タイプ／和室(バス・トイレなし)

オプショナル料理
※お問い合わせ・ご予約は直接お宿にお電話ください。現地現金精算
◆島の釜めし ◆お刺身盛り合わせ
◆金目鯛姿酒蒸し ◆塩釜(特製)
◆囲炉裏焼き

✦特典✦
★明日葉の生葉、苗、種子または明日葉燻製のいずれかひとつプレゼント
※内容は変更となる場合がございます。

囲炉裏

外観

◆旅行代金【往復の船代+宿泊代(夕・朝食付)／おひとり様 単位:円】 =大型客船

発着	往き 帰り コース番号	区分(1室)		A期間	B期間	C期間	D期間	E期間
東京		大人	1名	32,300	35,500	37,000	41,000	44,900
			2名	29,100	32,300	34,300	38,400	43,700
	WLH32	子ども	2名	19,100	20,600	22,400	24,500	27,100

延泊料金表(各コース共通)			A期間	B期間	C期間	D期間	E期間
	大人	1名	15,500		16,500		18,000
		2名	12,500		14,000		17,000
	子ども	2名	9,500		11,000		12,500

●幼児料金 (3歳以上小学校未就学児 寝具付、寝巻きなし) 【1泊2食付】6,500円/【食事なし】3,500円
●乳児料金 (3歳未満 寝具なし、寝巻きなし) 【食事なし】2,000円 ※幼児・乳児料金は、税込・現地現金精算

Hachijojima 八丈島

歴史と文化に彩られた常春の島

八丈島観光協会
☎04996(2)1377

大型客船プラン

日次	行程		食事
1	東京・竹芝客船ターミナル	大型客船2等・指定席 船中泊	×× ×
2	八丈島		×× ×夕
3	八丈島 — 大型客船2等・指定席 — 東京・竹芝客船ターミナル		朝× ××

※S&Bパックに夕食は付きません。
◎時刻表は17ページをご覧ください。運航ダイヤをご確認の上、お申し込みください。

●出発日カレンダー

2023年7月 / 2023年8月 / 2023年9月

※空白の日の設定はございません。

●延泊日カレンダー

2023年7月 / 2023年8月 / 2023年9月

※空白の日の設定はございません。

温泉入浴施設について 臨時休業となる場合がございます。必ず事前にご確認ください。

予約制 おすすめオプション

おすすめオプションの取り扱い等は、大島のページ(6ページ)の記載内容に準じます。

レンタカー1日(24時間以内)

OPコード:34424

気ままに楽しく島めぐり。

車種／定員 軽自動車／4名
利用時間 24時間
料金 1台5,500円(注)
(注)8/1～8/31は6,600円

※免責補償料、燃料代、延長料金は含まれていません。(現地現金払い)
※チャイルドシートが必要な場合は、予約時に必ずお申し付けください。法令により、チャイルドシート類を用意していない場合や免許不携帯の場合は、車輌の貸し出しはできません。(キャンセル扱いとなり、取消手数料100%となります。)チャイルドシートレンタル料金:無料(数に限りあり)魚釣りを予定されているお客様は予約時に必ずお申し付けください。(釣り専用車の在庫を確認します)釣り専用車の予約ができていないお客様が釣り道具をお持ちの場合、車輌の貸し出しはできません。
【お申し込み時に配車場所と時間をご指定ください】
企画・運営:モービルレンタカー

2ビーチ ファンダイビング

ダイビングのライセンスをお持ちの方のプランです。(Cカード保持者)

スケジュール ※1日2回ダイビング、1回あたり30～40分 OPコード:34466

8時半～9時半	10～11時	昼	13～14時	15～16時
送迎	ダイビング開始	休憩	ダイビング開始	終了・送迎

料金 おひとり様11,500円 ご利用人数 1名様より

※対象は10歳以上 ※料金に含まれるもの:2ビーチダイブ・ガイド料、タンク・ウエイト代・ポイント送迎・軽器材のレンタル料 ※宿への送迎付
企画・運営:八丈島シーダイブ

八丈島を歩こう(4時間)

OPコード:34444

八丈富士のお鉢巡りと浅間神社参拝または三原山の神秘の森・滝を満喫するコースをお楽しみいただけます。

実施時間 9時～13時、13時半～17時半 ご利用人数 2名様より
料金 おひとり様 大人 8,000円、小中高生 4,000円

※港・空港・宿泊先より送迎いたします。
【お申し込み時に実施時間をご指定ください】企画・運営:合同会社晴花日

1人旅OK リードパークリゾート八丈島 ☎04996(2)7701

太平洋を一望できる大展望風呂が好評です。

大浴場 無料 要予約 1名様

★チェックイン／15:00
★チェックアウト／10:00
★部屋タイプ／洋室(バス・トイレ付)

客室の一例

大浴場の一例

◆旅行代金【往復の船代+宿泊代(夕・朝食付)／おひとり様 単位:円】 =大型客船

発着	往き 帰り コース番号	区分(1室)		A期間	B期間	C期間	D期間	E期間
東京		大人	1名	38,900	42,900	47,300	52,400	64,100
			2名	32,800	36,800	39,000	44,100	51,300
			3名	31,700	35,700	37,900	43,000	50,200
		子ども	2名	24,800	26,700	28,700	31,200	37,000
	WMH12		3名	19,000	21,000	22,500	25,000	29,600

延泊料金表(各コース共通)			A期間	B期間	C期間	D期間	E期間
	大人	1名	22,550		26,400		35,200
		2名	16,500		18,150		22,550
		3名	15,400		17,050		21,450
	子ども	2～3名	16,500		18,150		22,550
		3名	10,780		11,940		15,100

●幼児料金 (2歳以上小学校未就学児 寝具なし、寝巻きなし) 【1泊2食】3,850円/【朝食付】2,750円
●2歳未満は無料となります。 ※幼児・乳児料金は、税込・現地現金精算

1人旅OK 除外期間あり 八丈ビューホテル 1泊朝食 S&Bパック ☎04996(2)3221

ロビーから望む八丈の紺碧の海は絶景です。

大浴場 無料 要予約 1名様

★チェックイン／15:00
★チェックアウト／10:00
★部屋タイプ／別館和室(定員4名/バス・トイレ付)

客室の一例

外観

◆旅行代金【往復の船代+宿泊代(朝食付)／おひとり様 単位:円】 =大型客船

発着	往き 帰り コース番号	区分(1室)		A期間	B期間	C期間	D期間	E期間
東京		大人	1名	31,300	35,200	40,800	45,900	—
			2～3名	29,200	33,100	35,700	40,800	45,700
			4名	28,200	32,100	34,700	39,800	44,700
		子ども	2～3名	17,300	19,200	20,900	23,500	26,300
	WMH22		4名	16,600	18,500	20,200	22,800	25,600

延泊料金表(各コース共通)			A期間	B期間	C期間	D期間	E期間
	大人	1名	14,320		19,320		—
		2～3名	12,320		14,320		16,320
		4名	11,320		13,320		15,320
	子ども	2～3名	8,600		10,000		11,400
		4名	7,900		9,300		10,700

※4名1室利用はWMH23
●幼児料金 (3歳以上小学校未就学児 寝具付、寝巻きなし) 【1泊朝食付】7,000円/【食事なし】6,000円
●乳児料金 (3歳未満 寝具なし、寝巻きなし) 【食事なし】2,200円 ※幼児・乳児料金は、税込・現地現金精算

1人旅OK 除外期間あり 民宿が選べます!! 民宿1泊2食

無料 要予約 1名様 フロントにて貸出

★チェックイン／15:00 ★チェックアウト／9:00
★部屋タイプ／和室(バス・トイレなし)

★お宿はご予約の際、ご指定ください

ロッジオーシャン

☎04996(2)0164
各室無線LAN有(PC貸出はなし)夕食のアップグレード承ります。(1名様2,200円)
※宿へ直接ご予約ください。

船見荘(ふなみそう)

☎04996(2)0731
夕食をバーベキューに変更可能(5名様以上で2泊以上宿泊の方に限り)
※音ペで確認の上、直接ご予約ください。

ペンションビーチタイム

☎04996(2)4450
宿泊人数に合ったお部屋をご提供

※上記以外にも、他のお宿をご案内させていただく場合がございます。

◆旅行代金【往復の船代+宿泊代(夕・朝食付)／おひとり様 単位:円】 =大型客船

発着	往き 帰り コース番号	区分(1室)		A期間	B期間	C期間	D期間	E期間
東京		大人	1名	25,500	29,500	31,200	36,300	—
			2名	24,300	28,200	30,500	35,600	39,000
			3名以上	24,300	28,200	30,000	35,100	38,600
	WMM12	子ども	2名以上	15,500	17,500	17,800	20,300	21,700

延泊料金表(各コース共通)			A期間	B期間	C期間	D期間	E期間
	大人	1名	8,800		9,900		—
		2名	7,700		9,350		9,900
		3名以上	7,700		8,800		9,450
	子ども	2名以上	7,000				

●幼児料金 (3歳以上小学校未就学児 寝具付、寝巻きなし)
【1泊2食】3,600円/【食事なし】2,300円
●乳児料金 (3歳未満 寝具なし、寝巻きなし)
【食事なし】1,100円
※幼児・乳児料金は、税込・現地現金精算

民宿1泊朝食 S&Bパック

Stay & Breakfast

無料 要予約 2名様 フロントにて貸出

★宿泊先／船見荘、ペンションビーチタイム、ロッジオーシャン
※上記以外にも、他のお宿をご案内させていただく場合がございます。
★チェックイン／15:00
★チェックアウト／9:00
★部屋タイプ／和室(バス・トイレなし)

◆旅行代金【往復の船代+宿泊代(朝食付)／おひとり様 単位:円】 =大型客船

発着	往き 帰り コース番号	区分(1室)		A期間	B期間	C期間	D期間	E期間
東京		大人	2名	23,100	27,100	29,100	34,200	37,700
			3名以上	23,100	27,100	28,400	33,500	37,200
		子ども	2名以上	13,500	15,500	15,800	18,300	19,700
	WMM22							

延泊料金表(各コース共通)			A期間	B期間	C期間	D期間	E期間
	大人	2名	6,560		8,000		8,600
		3名以上	6,560		7,300		8,100
	子ども	2名以上	5,060				

●幼児料金 (3歳以上小学校未就学児 寝具付、寝巻きなし) 【1泊朝食付】3,200円/【食事なし】2,300円
●乳児料金 (3歳未満 寝具なし、寝巻きなし) 【食事なし】1,100円 ※幼児・乳児料金は、税込・現地現金精算

1人旅OK 民宿1泊朝食 シングルユースプラン

無料 要予約 1名様 フロントにて貸出

★宿泊先／ロッジオーシャン
★チェックイン／15:00 ★チェックアウト／9:00
★部屋タイプ／洋室(ユニットバス付)

✦特典✦ ★夕食をご希望の方はお宿に直接ご連絡ください。(地魚コース1名様4,000円)

◆旅行代金【往復の船代+宿泊代(朝食付)／おひとり様 単位:円】 =大型客船

発着	往き 帰り コース番号	区分(1室)		A期間	B期間	C期間	D期間	E期間
東京		大人	1名	23,900	27,900	30,600	35,700	39,600
	WMM32							

延泊料金表(各コース共通)			A期間	B期間	C期間	D期間	E期間
	大人	1名	7,300		9,300		10,400

※ご予約は大人1名様のみとなります。

大坂トンネル展望台

南原千畳敷

マークの説明 温泉あり 露天風呂 露天風呂あり 大浴場 大浴場あり 送迎 送迎あり 港▶宿(定期船入港時) 宿▶港(チェックアウト時) 1名様 1名様よりOK(お申し込みに必要な人数) 2名様 2名様よりOK(お申し込みに必要な人数) 浴衣あり(大人のみ) 歯ブラシあり バスタオルあり タオルあり カミソリあり シャンプーあり シャンプー・リンスあり(またはリンスインシャンプー) ドライヤーあり 無線LAN オプショナル料理 夕食時オプショナル料理承ります。プランお申込み時に併せてご予約ください。 ✦特典✦ 詳しくは各宿へお問い合わせください。

LINE スタンプ 第2弾 新発売!!

東海汽船

San-X サンエックス株式会社

東海汽船 はこぶね課 & キャプテン たちばな

東海汽船 はこぶね課

東海汽船に新しいキャラクターが登場

©東海汽船/San-X

LINEスタンプ購入の手順

1 LINE アプリをひらきます

2 ホーム画面の「スタンプ」をタップし「東海汽船」と検索

東海汽船

3 スタンプをタップしてスタンプ情報のページに移動

東海汽船
東海汽船 はこぶね課&キャプテンたちばな
50

4 緑色の「購入する」ボタンをタップします

東海汽船 >
東海汽船 はこぶね課&キャプテンたちばな
50 コイン
プレゼントする　購入する

第1弾も好評発売中

スマホ、携帯電話でQR からアクセス！▶

2023年4月1日就任

〈5代目 東海汽船マスコットガール〉

穂住 佳歩 Hozumi Kaho

こんにちは、穂住佳歩です!
この度、4代目の小池夏海さんに代わり5代目マスコットガールを務めさせていただくことになり、とても嬉しいです。
東京の島と本土を繋ぐ架け橋となれるよう頑張りますので、応援よろしくお願いいたします!

- 誕生日 2001年7月15日
- 身長 155cm
- 趣味 登山・キャンプ・ヨガ
- 出身地 千葉県
- 挑戦したいこと ダイビング
- 特技 折り紙
- 好きな食べ物 お寿司

いつでもどこでも東京諸島 島ぽち SHIMAPOCHI

いつでもどこでも東京諸島の特産品を“ぽちっ”と買えるネットショップ「島ぽち」
太平洋に浮かぶ11の有人島「東京諸島」
それぞれに個性をもつ島の
魅力的な特産品や東海汽船グッズが
ご自宅に届きます!

https://shimapochi.tokaikisen.co.jp/

お申し込み方法

1. 行き先(島名)、宿泊先、出発日を決めます。
2. 宿泊先ごとの旅行代金をご確認ください。期間は出発日のカレンダーでご確認ください。
3. 延泊がある場合、延泊日を延泊日カレンダーより確認し、延泊料金表の代金を加えてください。
4. お申し込みの際、WGH11(例)等、コース番号でお申し込いただくとスムーズです。

ご乗船までの流れ

乗り場には余裕を持ってお越しください

集合時間	往路ジェット船・下田発プラン …… 出発時刻の30分前 往路大型客船プラン …… 出発時刻の60分前

乗船券等の引換え

郵便振替払込金受領証、旅行社のクーポン等をご用意のうえ、窓口にお並びください。往復の乗船券、宿泊券、オプション等の利用券に引換えます。
宿泊券、利用券は現地施設でご提出頂きますので、紛失にご注意ください。

乗船名簿の記入

乗船券を受け取ったら右側の乗船名簿を記入してください。
(熱海～大島間は不要)左側は下船時に係員が回収します。

ご乗船

乗船開始のアナウンスが流れたら、乗船口までお進みください。
乗船口で係員に乗船名簿をお渡しください。

大型客船 船室ランクアップ

大型客船プランをご利用のお客様は船室のグレードアップも差額代金で承ります。
要予約・ご予約は2ヶ月前の同日からです。

※本例はさるびあ丸です。(「橘丸」の仕様・設備は異なります)

特等室

2人きりの特別空間。シンプルで高級感のあるデザインは癒しの旅に最適です。
シャワー・ウォシュレットトイレ完備

特1等室

4名定員の2段ベッドタイプのお部屋で、ご家族やグループでのご利用がおすすめです。室内机は可動式で移動することが可能です。思い出作りの団欒にご使用ください。シャワー・ウォシュレットトイレ完備/全席コンセント有
※相部屋となる可能性がございます。

1等室

定員6名～12名前後のお部屋です。顔の部分がパーテーションで仕切られ、プライベートに配慮されたつくりです。
全席マットレス・コンセント有
※相部屋となる可能性がございます。

特2等室

2段ベッドタイプで、安全面を考慮した高齢者の方も上りやすい階段です。カーテンを閉めれば、プライベートな空間を確保できます。
全席コンセント有

2等和室

定員4名～18名前後のお部屋です。顔の部分がパーテーションで仕切られ、プライベートに配慮されたつくりです。
※相部屋となります。

島内観光施設等の休館日・営業時間は変更となっている場合がございます。ご利用前にご確認ください。

「御船印(ごせんいん)」めぐり

「御船印」とは神社仏閣めぐりで集められる御朱印の船バージョンです。
日本各地の船をめぐる、今までにない船旅をお楽しみいただけます。
東海汽船は、〈御船印めぐりプロジェクト事務局〉が運営する御船印プロジェクトに参画し、2021年4月1日よりオリジナルの御船印帳、御船印の販売を開始しました！

▼ノート型御船印帳　1冊1,430円(税込)

表紙の七福神のイラストはアンクルトリスでおなじみの柳原良平氏

▼来港記念御船印スタンプ、御船印紙　各1枚300円(税込)

東海汽船 御船印 発行一覧

御船印めぐりプロジェクト 公式WEBサイト

主な販売場所

竹芝客船ターミナル内SHOP竹芝、
竹芝客船ターミナル案内所、大島出港地売店、
八丈マリンサービス、伊東港他
(※種類により販売場所が異なります。
詳しくは東海汽船HPをご確認ください。)

大島キャンピングレンタカー

美しい夕日や星空など、非日常的な風景をキャンピングカーとともにお楽しみください♪お得な船賃割引もございます。
詳しくは下記QRコードより、ご確認ください。

ご予約・お問合せは
大島キャンピングレンタカー
090-1600-8625　osima.krc@gmail.com
〒100-0101 東京都大島町元町2-20-2

伊豆大島リゾートゴルフクラブ

大自然とオーシャンビューを楽しみながら島ゴルフ！

ご予約・お問合せは
伊豆大島リゾートゴルフクラブ
TEL 04992-2-9300(8:00～16:00)
https://www.oshima-golf.com
〒100-0102 東京都大島町岡田大久保26

高速ジェット船 時刻表

大島 新島 式根島 神津島

東京 → 大島 → 新島 → 式根島 → 神津島

運航期間		発時間 東京	着時間 大島	新島	式根島	神津島
7/3～21（※7/15～17を除く）	毎日	8:50	10:35	11:40	12:00	12:30
		14:15	16:00	—	—	—
7/15～17・7/22～8/16	毎日 ※着順にご注意ください	7:30	—	10:15	9:50	—
		7:45	9:30	—	—	—
		8:00	9:45	—	—	11:05
		14:20	16:05	—	—	—
8/17～31	毎日 ※着順にご注意ください	7:30	—	10:15	9:50	—
		7:45	9:30	—	—	—
		8:00	9:45	—	—	11:05
		14:00	15:45	—	—	—
9/1～29（※9/16～18を除く）	毎日	8:50	10:35	11:40	12:00	12:30
	9/15除く毎日	14:15	16:00	—	—	—
9/16～18	毎日 ※着順にご注意ください	7:30	—	10:15	9:50	—
		7:45	9:30	—	—	—
		8:00	9:45	—	—	11:05
		13:50	15:35	—	—	—
9/30	毎日	8:30	10:35	11:40	12:00	12:30
		13:45	15:30	—	—	—

神津島 → 式根島 → 新島 → 大島 → 東京

運航期間		発時間 神津島	式根島	新島	大島	着時間 東京
7/3～21（※7/15～17を除く）	毎日	—	—	—	10:30	12:15
		14:40	15:10	15:25	16:30	18:15
7/15～17・7/22～8/16	毎日	—	10:00	10:25	11:20	13:05
		14:35	—	—	16:00	17:45
		—	15:30	15:50	—	18:10
		—	—	—	16:50	18:35
8/17～31	毎日	—	10:00	10:25	11:20	13:05
		14:35	—	—	16:00	17:45
		—	15:30	15:50	—	18:10
		—	—	—	16:35	18:20
9/1～29（※9/16～18を除く）	9/15除く毎日	—	—	—	10:30	12:15
	毎日	13:40	14:10	14:25	15:30	17:15
	9/15	—	—	—	15:40	17:25
9/16～18	毎日	—	10:00	10:25	11:20	13:05
		13:40	—	—	15:05	16:50
		—	—	—	15:50	17:35
		—	15:00	15:25	—	17:45
9/30	毎日	—	—	—	10:30	12:15
		12:45	13:15	13:30	14:35	16:40

熱海

大島 → 神津島

運航期間		発時間 熱海	着時間 大島	神津島
7/3～21（※7/15～17を除く）	毎日	9:10	9:55	—
7/15～17・7/22～8/16	毎日	11:05	11:50	13:00
		13:35	14:20	—
8/17～31	毎日	11:05	11:50	13:00
		13:35	14:20	—
9/1～29（※9/16～18を除く）	毎日	9:10	9:55	—
	9/15	14:25	15:10	—
9/16～18	毎日	11:05	11:50	—
		13:10	13:55	—
9/30	毎日	9:10	10:15	—

神津島 → 大島 → 熱海

運航期間		発時間 神津島	大島	着時間 熱海
7/3～21（※7/15～17を除く）	毎日	—	16:15	17:00
7/15～17・7/22～8/16	毎日	—	10:05	10:50
		11:25	12:35	13:20
8/17～31	毎日	—	10:05	10:50
		11:25	12:35	13:20
9/1～29（※9/16～18を除く）	9/15	—	13:25	14:10
	9/15除く毎日	—	16:15	17:00
9/16～18	毎日	—	10:05	10:50
		—	12:05	12:50
9/30	毎日	—	15:45	16:50

大型客船 時刻表

大島 新島 式根島 神津島 三宅島 八丈島

東京 → 大島 → 新島 → 式根島 → 神津島

運航期間	発時間 東京	着時間(翌日) 大島	新島	式根島	神津島
7/7～9/18	23:00	翌5:00	翌7:30	翌8:00	翌8:55
7/3,9/22～25・29・30	22:00	翌6:00	翌8:35	翌9:05	翌10:00

神津島 → 式根島 → 新島 → 大島 → 東京

運航期間	発時間 神津島	式根島	新島	大島	着時間 東京
7/8～19	9:30	10:25	10:55	13:20	17:40
7/3・4,9/23～26・30	10:30	11:25	11:55	14:30	19:00(注)

(注)9/23・24・30は横浜寄港のため19:45着

東京 → 三宅島 → 八丈島

運航期間	発時間 東京	着時間(翌日) 三宅島	八丈島
毎日	22:30	翌5:00	翌8:55

八丈島 → 三宅島 → 大島 → 東京

運航期間	発時間 八丈島	三宅島	大島	着時間 東京
下記以外	9:40	13:35	—	19:40
7/17,8/6・11～16・20・27	9:40	13:35	16:20	20:45

各島発東京行の大型客船は、信号管制により東京到着が遅れる場合がございます。

下田発着客船 神新汽船時刻表

新島 式根島 神津島

下田 → 新島 → 式根島 → 神津島

運航期間	発時間 下田	着時間 新島	式根島	神津島
月・木・土曜・8/9(※着順にご注意ください)	9:30	13:30	13:00	11:50
火・金・日曜	9:30	12:10	12:45	13:50

神津島 → 式根島 → 新島 → 下田

運航期間	発時間 神津島	式根島	新島	着時間 下田
月・木・土曜・8/9	12:10	13:10	13:50	16:30
火・金・日曜(※着順にご注意ください)	14:10	13:00	12:25	16:30

航路図

※1 このパンフレットには横浜大さん橋・久里浜・館山・伊東・稲取発着のプランはございません。

乗り場のご案内（詳細は東海汽船ホームページ「乗り場・駐車場案内」をご覧ください）

東京／竹芝客船ターミナル

☎03(3433)1251（竹芝桟橋）

〒105-0022 東京都港区海岸1-12-2

- JR浜松町駅（北口）より徒歩約8分
- ゆりかもめ竹芝駅より徒歩約1分
- 地下鉄大門駅より徒歩約10分

熱海港

☎0557(82)2131

〒413-0023 静岡県熱海市和田浜南町6-11

- 熱海駅よりタクシーで約10分 バスで約15分

※熱海駅から熱海港までは道路が混雑していますと、車で40分ほどかかる場合がありますので、十分余裕をもってお出かけください。

下田港（神新汽船のりば）

☎0558(22)2626

〒415-0023 静岡県下田市下田3-18-22

- 伊豆急下田駅よりタクシーで約7分
- 伊豆急下田駅より徒歩約20分

※水曜休み

朝のジェット船就航案内

高速ジェット船「セブンアイランド」の朝の就航状況については、専用電話

☎03(3433)2101

毎朝6:00より8:00まで

またはホームページ「本日の運航状況」にてご案内いたします。

https://www.tokaikisen.co.jp/schedule/

お申込みのご案内(要約)（このパンフレットは、旅行業法第12条の4に定める取引条件説明書面および同法12条の5に定める契約書面を兼ねています。）

この旅行は東海汽船（株）(以下「当社」という）が企画・募集し実施する企画旅行であり、企画旅行契約の内容・条件は各コースごとに記載されている条件のほか、下記条件、出発前にお渡しする最終旅行日程表および当社旅行業約款（募集型企画旅行契約の部）によります。

1.お申込み方法と旅行契約の成立

(1)所定の申込書に必要事項を記入のうえ、下記のお申込金又は旅行代金全額を添えてお申込み頂きます。お申込金は旅行代金、取消料または違約料の一部として取り扱います。

(2)募集型企画旅行契約は当社が締結を承諾し、申込金を受領したときに成立するものとします。

(3)電話などによるお申込の後、当社より「ご案内書や精算用の郵便振込用紙などをお送りします。当社が予約の承諾の旨を通知した日の翌日から起算して3日以内に申込金または旅行代金をお支払い頂きます。なお、お申込みが、出発日から7日以内の場合、ご案内書や精算用の郵便振込用紙などは、お送りしない場合があります。また運送約款を適用する旅行は、これの別とします。

(4)お申込金（おひとり）

旅行代金	3万円未満	3万円以上
お申込金	5,000円から、旅行代金まで	10,000円から、旅行代金まで

2.旅行代金のお支払い

旅行代金は旅行開始日の前日から起算してさかのぼって14日目に当たる日より前にお支払い頂きます。

3.旅行代金に含まれるもの、含まれないもの

パンフレットに記載された旅行日程に記載してある行程の交通費、宿泊費、食事代、観光料金等および消費税等諸税が含まれています。

これらの諸費用は、お客様のご都合により一部利用されなくても払戻しはいたしません。

旅行日程に含まれない交通費、飲食費および個人的性質の諸費用等は含まれていません。

4.旅行内容、旅行代金の変更

(1)当社は、天災地変、気象条件、暴動、官公署の命令その他当社の管理できない事由が生じた場合、旅行内容を変更する場合があります。ただし、緊急の場合において やむをえないときは、変更後に理由を説明いたします。

(2)お申込み頂いた人数の一部を取り消される場合は契約条件の変更となり、実際にご参加いただくお客様の旅行代金が変更になる場合がありますので、予めご了承ください。なお、詳しくは係員にお尋ねください。

5.お客様による旅行契約の解除

(1)お客様は次に定める取り消し料をお支払い頂くことにより、いつでも旅行契約を解除することができます。

取消日	21日前まで（日帰り旅行は11日前まで）	20～8日前（日帰り旅行は10～8日前まで）	7～2日前	前日	当日	旅行開始後及び無連絡不参加
取消料	無料	20%	30%	40%	50%	100%

※夜行日帰りは日帰り旅行に準じます。

(2)お客様のご都合で出発日・コース・宿泊ホテル等を変更される場合にも上記の取消料が適用されます。

(3)お客様は下記に該当する場合、取消料を支払うことなく旅行契約を解除することができます。

a.契約内容の重要な変更が行われたとき

b.天災地変、気象条件、官公署の命令その他の事由により旅行の安全かつ円滑な実施が不可能となったとき、または、不可能となる恐れがきわめて大きいとき

c.当社の責に帰すべき事由により旅行実施が不可能となったとき

6.当社による強行中止および旅行契約の解除

(1)お申込み人員がパンフレットに記載した最少催行人員に満たないときは旅行の実施を取り止める事があります。この場合、旅行開始日の前日から起算してさかのぼって13日目にあたる日より前までに旅行を中止する旨を通知します。

(2)次の各一に該当する場合は、当社は募集型企画旅行契約を解除することがあります。

a.お客様が当社が予め明示した性別、年令、資格、技能その他旅行参加条件を満たしていないことが判明したとき

b.お客様が病気、必要な介助者の不在その他の事由により、当該旅行に耐えられないと認められたとき

c.お客様が他のお客様に迷惑を及ぼし、または団体行動の円滑な実施を妨げる恐れがあると認められたとき

d.天災地変、暴動、運送・宿泊機関等のサービス提供の中止、官公署の命令その他当社の関与し得ない事由により旅行の安全かつ円滑な実施が不可能となったとき、または、不可能となる恐れがきわめて大きいとき

(3)お客様が当社所定の期日までに旅行代金を支払わないときは、当社は旅行契約を解除することがあります。

(4)当社は本項(1)及び(2)により旅行契約を解除したときは、既に収受している旅行代金を払戻しいたします。また、本項(3)により旅行契約を解除したときは、違約料を差し引いて払戻しいたします。

7.添乗員等

(1)添乗員の同行の有無はパンフレットに明示します。

(2)添乗員は旅行日程を円滑に実施するための業務を行います。お客様は日程の円滑な施と安全のため、添乗員の指示に従っていただきます。

(3)添乗員の同行しない旅行においては、お客様が旅行サービスを受けるために必要なクーポン類をお渡しいたします。旅行サービスの提供を受ける手続きはお客様ご自身で行っていただきます。

(4)添乗員が同行しない区間および現地係員が業務を行わない区間において、悪天候などによってサービスの内容の変更を必要とする事由が生じた場合における代替サービスの手配および必要な手続きは、お客様ご自身で行って頂きます。

8.当社の責任および免責事項

(1)当社は募集型企画旅行契約の履行にあたって、当社の故意または過失によりお客様に損害を与えたときは、お客様が被られた損害を賠償いたします。

(2)手荷物の損害については、損害の発生の日から14日以内に当社に通知があった場合に限り、15万円を限度として賠償いたします。(当社に故意または重大な過失がある場合を除きます。)

(3)お客様が次に例示する事由により損害を被られたときは責任を負いません。

①天災地変、気象条件、暴動またはこれらのために生ずる旅行日程の変更もしくは中止

②運送・宿泊機関等のサービス提供の中止またはこれらのために生じる旅行日程の変更もしくは中止

③官公署の命令、伝染病による隔離またはこれらのために生じる旅行日程の変更もしくは中止

④自由行動中の事故⑤食中毒⑥盗難⑦運送機関の遅延、不通、スケジュール変更、経路変更またはこれらによって生じる旅行日程の変更もしくは目的地滞在時間の短縮

9.お客様の責任

お客様の故意または過失により当社が損害を被ったときは、お客様に損害の賠償をしていただきます。

10.特別補償

当社は当社の責任が生じるか否かを問わず、募集型企画旅行約款の特別補償規定で定めるところにより、お客様が募集型企画旅行参加中その生命、身体または手荷物の上に被った一定の損害について、予め定める額の補償金および見舞金を支払います。なお運送約款を適用する旅行はこれの別とします。

11.旅程保証

(1)旅行日程に次のような重要な変更が行われた場合、その変更の内容に応じて旅行代金の1%～5%に相当する額の変更補償金をお支払いいたします。ただし、一旅行契約につき旅行代金の15%を上限とし、また、補償金の額が1,000円未満のときはお支払いいたしません。(（ ）内は旅行開始後の率です。)

①旅行開始日または旅行終了日の変更 1.5%(3%)

②入場する観光地または観光施設、レストランその他の旅行目的地の変更 1%(2%)

③運送機関の等級または設備のより低い料金のものへの変更 1%(2%)

④運送機関の種類または会社名の変更 1%(2%)

⑤宿泊機関の種類または名称の変更 1%(2%)

⑥宿泊機関の客室の種類、設備または景観その他客室の条件の変更 1%(2%)

⑦前各号に掲げる変更のうちツアータイトル中に記載があった事項の変更 2.5%(5%)

(2)次に掲げる変更の場合は、変更補償金はお支払いいたしません。

①天災地変

②戦乱 ③暴動 ④官公署の命令 ⑤運送・宿泊機関等の旅行サービス提供の中止

⑥当初の運行計画によらない運送サービスの提供

⑦旅行参加者の生命または身体の安全確保のための必要な措置

12.その他

(1)当社はいかなる場合も旅行の再実施はいたしません。

(2)子ども(6歳以上の小学校就学児)です。

(3)大型客船または客船利用等級は特に記載のないものはすべて2等です。

(4)お申込みの締切日は特に定めるもの以外、宿泊の伴うものは出発の4日前です。またおすすめオプションは、出発の2日前といたします。ただし、その日以前に募集定員を満たし締め切りとなったり、定員に満たずに設定を中止する場合があります。

13.このパンフレットは、2023年5月1日現在の資料で作成しております。

今後の社会情勢等により、変更となる場合がございます。

旅行会社でお求めの場合は、旅行会社発行のクーポン券等を乗船券受付窓口にご提出ください。

※民宿、旅館、ホテル等宿泊施設においてお客様が、酒類、料理、その他サービス等の追加をされた場合は追加料金に対して原則として消費税が課税されます。

■旅行業約款（募集型企画旅行契約の部）について

この条件書に定めない事項は当社旅行業約款によります。当社旅行業約款をご希望の方は、当社にご請求ください。

■確定情報を記載する最終旅行日程表につきましては、当社より特に連絡の無い場合は、本パンフレット記載内容をもって替えさせていただきます。

旅行業務取扱管理者とは、お客様の旅行を取り扱う営業所での取引きに関する責任者です。この旅行契約に関し、ご不明な点があれば、ご遠慮なく取扱管理者にお訊ねください。

●国内旅行傷害保険加入のおすすめ
安心してご旅行いただくため、お客様自身で保険をかけられることをおすすめいたします。

〈お知らせ〉東海汽船では平成16年12月より、運航のための燃料油価格が一定の水準以上上昇したため、燃料油価格変動調整金を導入することになりました。このパンフレットに掲載の商品（おすすめオプション、オプショナル料理を除く）には全て燃料油価格変動調整金を含んでおります。

共通のご案内

- ●コースの凡例 — 船。
- ●天候その他の都合により行程が一部変更になることがあります。
- ●ご旅行中の行程は、グループ内同一となります。
- ●民宿ではセルフサービスが基本です。寝具の上げ下げ、食事の片付け等は、各自でお願いします。
- ●早朝着の場合は、お部屋の利用をお待ちいただくようになります。あらかじめご了承ください。又、休憩場所利用の場合、別途料金のかかる場合もございます。(現地現金払い)
- ●お宿はお客様がご予約の際ご指定ください。（満室の場合は他の宿のご利用とさせていただきます）
- ●延泊は最大2泊までとなります。
- ●各ページに掲載されています料理写真は季節により内容や器が変わる場合があります。その他の写真はイメージです。
- ●掲載の代金はすべて消費税込みです。
- ●船便の席は窓側、通路側などご指定はいただけません。また宿の部屋につきましても海側、山側などご指定いただけません。

プランのご紹介

- ★このパンフレットのプランは、お客様ご自身でご旅行いただくものです。
- ★ペット同伴でのご旅行はできません。
- ★お申し込みのお客様には、ご出発までにご案内書をお渡し致します。ご案内書は、ご出発の7日前までにご予約いただいた場合は、事前にお送り致します。6日前以後にお申し込みの場合は、原則としてご乗船当日にお渡し致します。
- ★お申し込みの締切日は、特に指定がない限り宿泊プランは出発日の4日前まで、おすすめオプションは出発日の2日前（八丈島レンタカープラン、大島観光タクシープラン、ダイビングプランは5日前）まで承ります。

●お申し込みの際は、プランのコース番号をご指定ください。

個人情報の取扱いについて

(1)東海汽船株式会社（以下「当社」）及び下記「販売店」欄記載の受託旅行業者（以下「販売店」）は、旅行申込みの際にご提出いただいた個人情報について、お客様との連絡や運送・宿泊機関等の手配のために利用させていただくほか、必要な範囲内において当該機関等に提出いたします。

(2)当社及び販売店が取扱う商品、サービスに関する情報をお客様に提供させていただくことがあります。

船の欠航などについて

往路 ◎天災地変、気象条件、官公署の命令、運送機関の遅延、不通、スケジュール変更により旅行の安全かつ円滑な実施が不可能となったとき、または不可能となる恐れがあると認められたとき、出発便が欠航となる場合があります。その場合はツアーキャンセルとなり、旅行代金は全額返金いたします。船舶の就航の決定は大型客船プランは出発当日の17:00以降、東海汽船竹芝支店(☎03-3433-1251)へ、また東京発のジェット船プランは出発当日の午前6:00以降、東海汽船竹芝支店(午前6:00～8:00は、☎03-3433-2101、また8:00以降は、☎03-3433-1251)へ、熱海発のジェット船プランは午前8:00以降、東海汽船熱海代理店（☎0557-82-2131）へお問い合わせください。

◎当社判断によって、天候状況により着岸出来ない場合があります。(着岸できない場合、そのまま引き返すか、目的地まで行かず途中またはその先の島へ着岸になる場合があります。)その場合、乗船前にお客様より旅行不参加の申し出があった場合は、旅行代金は全額返金いたします。また、目的地まで船が行かず、途中島に着岸しても下船せず、同じ船でお帰りになった場合も全額返金いたします。

◎船便の欠航等により目的の旅行地に到着できなかった場合、当該旅行は中止となり、そのままご利用の船便にて出発地へお戻りいただき、出発地にて払い戻しまたは欠航証明書の発行等をいたします。旅行途中において、行き先変更または運航途中にて予約便以外の他の船便や、他の交通機関のご利用についてはお客様ご負担となりますので、予めご了承いただきますようお願いいたします。

復路 ◎復路が欠航になり、延泊の必要がある場合、宿泊費、食事代、交通費（当社船便以外の航空機など）等は、お客様の負担になります。但し復路乗船券は有効となりますので、空席がある場合は後日ご利用いただけます。また、他の交通機関を利用して帰られた場合など、当社復路乗船券のみの払戻しはいたしません。

◎海上状況不良により、復路船便の出港時刻が繰上がる場合があります。お手数ですがお帰りの当日の朝は必ず現地の東海汽船に出港時刻・出港地をご確認ください。

◎新島または式根島のプランで、往復それぞれにおいて海上不良により、船舶が目的地での到着・出発ができず、新島プランの場合は、式根島にて、式根島プランの場合は新島にての到着・出発となる場合があります。その場合は新島～式根島間、式根島～新島間の交通費（村営船にしき、大人片道430円）は、お客様のご負担となりますのでご了承ください。

東海汽船SNS情報

ツアーやイベント、様々な情報を発信中!

Facebookアカウント
https://www.facebook.com/tokaikisen/

LINE@アカウント
https://page.line.me/line_tokaikisen

Twitter
https://twitter.com/tokaikisen/

Instagramアカウント
https://www.instagram.com/tokaikisen/

Youtube
https://www.youtube.com/c/tokaikisenchannel